

# 目錄

|                       |    |
|-----------------------|----|
| 盃賽實施準則 .....          | 1  |
| 壹、關於主辦單位 .....        | 4  |
| 貳、主辦單位幹部組織圖與聯絡資訊..... | 5  |
| 一、 幹部組織圖.....         | 5  |
| 二、 主辦單位聯絡資訊 .....     | 6  |
| 三、 各場地負責人聯絡電話 .....   | 6  |
| 參、參賽與場地須知 .....       | 7  |
| 一、 參賽須知.....          | 7  |
| 二、 報到及檢錄規定 .....      | 7  |
| 三、 檢舉資格不符選手 .....     | 8  |
| 四、 保證金規定 .....        | 8  |
| 五、 競賽規則 .....         | 11 |
| 六、 競賽賽程 .....         | 20 |
| 七、 雨備賽程 .....         | 46 |
| 八、 選手名單 .....         | 58 |
| 九、 競賽場地 .....         | 75 |
| 十、 醫療資訊 .....         | 80 |
| 十一、 交通資訊.....         | 81 |



# 全國大專校院企業管理學系系學會聯合會

## 盃賽實施準則

|           |                     |      |
|-----------|---------------------|------|
| 102.06.01 | 經第 21 屆下學期期末會員大會    | 修訂通過 |
| 102.04.01 | 經第 21 屆企聯會第 2 次賽務會議 | 修訂通過 |
| 101.09.29 | 經第 21 屆上學期期初會員大會    | 複決通過 |
| 101.07.07 | 經第 21 屆幹部第 1 次行政會議  | 修訂通過 |
| 101.06.02 | 經第 20 屆企聯會第 5 次會員大會 | 修訂通過 |
| 101.06.05 | 經第 20 屆企聯會第 5 次會員大會 | 修訂通過 |

### 第一章 總則

- 第一條 名稱：本準則定名為全國大專校院企業管理學系系學會聯合會（以下簡稱本會）盃賽實施準則。
- 第二條 宗旨：為確立盃賽相關規定與本會及承辦學校間之應盡義務。
- 第三條 依據：本會「全國大專校院企業管理學系系學會聯合會組織章程」設置。

### 第二章 盃賽承辦

- 第四條 各項盃賽(大企盃、北企盃、中企盃、南企盃)皆由本會擔任主辦單位，並指導與協助承辦學校進行盃賽籌備事項。承辦學校需無條件接受本會指導。
- 第五條 本會之各項盃賽除大企盃外，其餘三區盃賽舉行日期應定於每學年度第一學期舉辦，如因盃賽得標日期較晚，則可於企聯會議上提報討論。
- 第六條 比賽項目：本會規定籃球、排球、桌球、羽球為基本比賽項目，其餘比賽項目則由承辦學校視該校硬體設施自由增設。
- 第七條 承辦學校應於活動開始前之每一次企聯會議上進行盃賽進度報告，並於報告後提供時間給予會眾詢問。

- 第八條 活動結束後之下次企聯會議上，承辦學校需進行盃賽結案報告，結案報告內容需含括下列項目：
- 一、活動資訊(含實際舉辦之地點、日期等)。
  - 二、實際報名人數與參賽隊伍(需依各項目分開報告)。
  - 三、經費結算報告(需連同公關贊助款項一併報告)。
  - 四、重點檢討與改善事項。
  - 五、禁賽提案結果報告(依企聯會幹部決議報告)。

### 第三章 參賽資格與體保生規定

- 第九條 學分先修班(生)、博士班(生)、在職專班(生)與教職員不具有本會各項盃賽之參賽資格。
- 第十條 聯隊規定：若該校系之大學部在學學生總人數未達 150 人者，則可向承辦單位申請聯隊報名，通過者則可與同校、同學院之企管相關科系以聯隊方式報名參加，且須於報名表上標示聯隊科系名稱。
- 第十一條 非本會會眾欲報名參賽者，不限報名隊伍數，以校系為單位(聯隊報名視同一隊)加收新台幣參仟伍佰元報名費，以保障企聯會會眾之基本權利。
- 第十二條 體保生定義：
- 一、曾參加大專校院運動成績優良學生甄審、甄試、單獨招生及轉學(插班)考試加分等「中等以上學校運動成績優良學生升學輔導辦法」規定之入學管道並經榜示或遞補錄取者定義為專項體保生。
  - 二、以體育專長入學(含單獨招生入學者)之球員。
  - 三、現(曾)為大專聯賽公開組第一級之球員。
  - 四、現(曾)入選為亞青國家隊(培訓隊)、國家代表隊(培訓隊)之球員。
  - 五、轉學生於首次入學以體育專長入學之球員。
  - 六、現(曾)擔任社會甲級公開組球員與職業球員。
  - 七、體保生、體資生與曾經具有國手資格參賽選手皆等同於體保生。
- 第十三條 碩士班(生)規定：每隊至多可報名兩名碩士生，比賽場上僅能有一名碩士生；如該碩士生同時具有體保生之資格，則該隊伍不可再上場碩士生與體保生。



第十四條 凡符合第十二條所述之任何一項體保生資格即為體保生(不分項目)，各項目運動競賽，每隊至多可上場一名體保生。

## 第四章 違規懲罰

第十四條 第一級違規(褫奪名次，禁賽三年)：

- 一、比賽期間頂撞裁判且無視大會秩序規定者，經大會或其他參賽隊伍提報檢舉查證屬實者。
- 二、比賽期間發生鬥毆群架違規大會秩序者，經大會或其他參賽隊伍提報檢舉查證屬實者。

第十五條 第二級違規(褫奪名次，禁賽二年)：

- 一、比賽期間上場選手資格未依照大會規定，經大會或其他參賽隊伍提報檢舉查證屬實者。
- 二、比賽期間體保生上場人數違反大會規定，經大會或其他參賽隊伍提報檢舉查證屬實者。

第十六條 如違規事項未明列於本準則內者，則經過企聯會幹部會議決議後，於該盃賽結案報告時公告違規隊伍之懲罰事項。

## 第五章 賽務備案

第十七條 如因天災地動不可抗力之因素發生，停辦訊息經承辦單位提報本會後，由承辦單位公告予各參賽隊伍。

第十八條 如因天候不佳(如：豪雨)，承辦單位可視情況評估停辦戶外競賽項目，室內競賽項目不受雨勢影響需如期舉辦，不予以停賽。

第十九條 退費規定：

- 一、比賽開打前停辦之競賽，承辦單位需退七成之報名費用。
- 二、比賽途中因故停辦之競賽，承辦單位需退五成之報名費用。

第二十條 如該隊伍報名競賽後，因故不克前往參加者，該隊伍可向承辦單位申請兩成報名費用之退費，但承辦單位有權沒收該隊伍之全額保證金。

第二十一條 參賽隊伍未全勤參賽者，承辦單位有權不予以退還報名費用，且可沒收該隊伍之保證金。

## 壹、關於主辦單位

中原大學企業管理學系學會



系學會的本質在於提升系上同學對於本系的認同，本著服務系上同學的精神，加強學會服務品質；帶領系上同學參與各項不同性質種類的活動，除了讓大家接觸不同性質的活動外，更期望讓系上同學可以透過參與不同活動的過程中，提升系上的凝聚力，讓系上的每個人都能有溫暖家庭的感受！

## 第 22 屆北企盃 LOGO 簡介

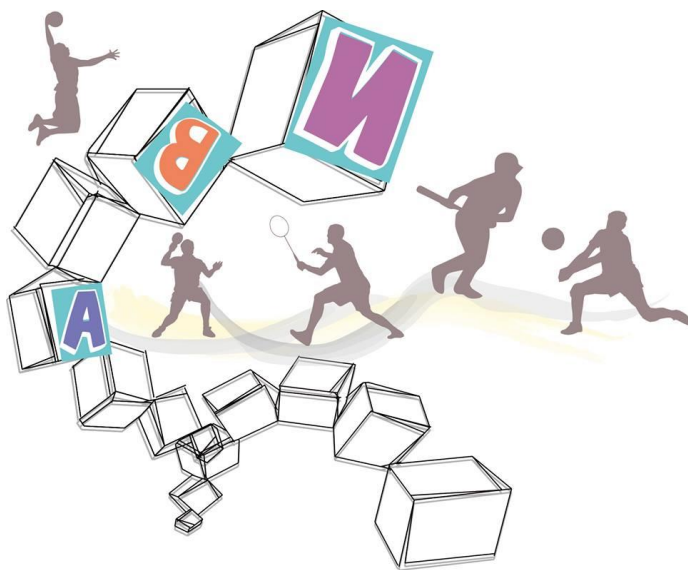

不管是甚麼運動都得要有良好的基礎和體能，藉由不斷的累積，才能有所成就。就像堆積木想要堆的高就要一層一層不斷的往上加，才能達到最頂端。

## 貳、主辦單位幹部組織圖與聯絡資訊

### 一、幹部組織圖

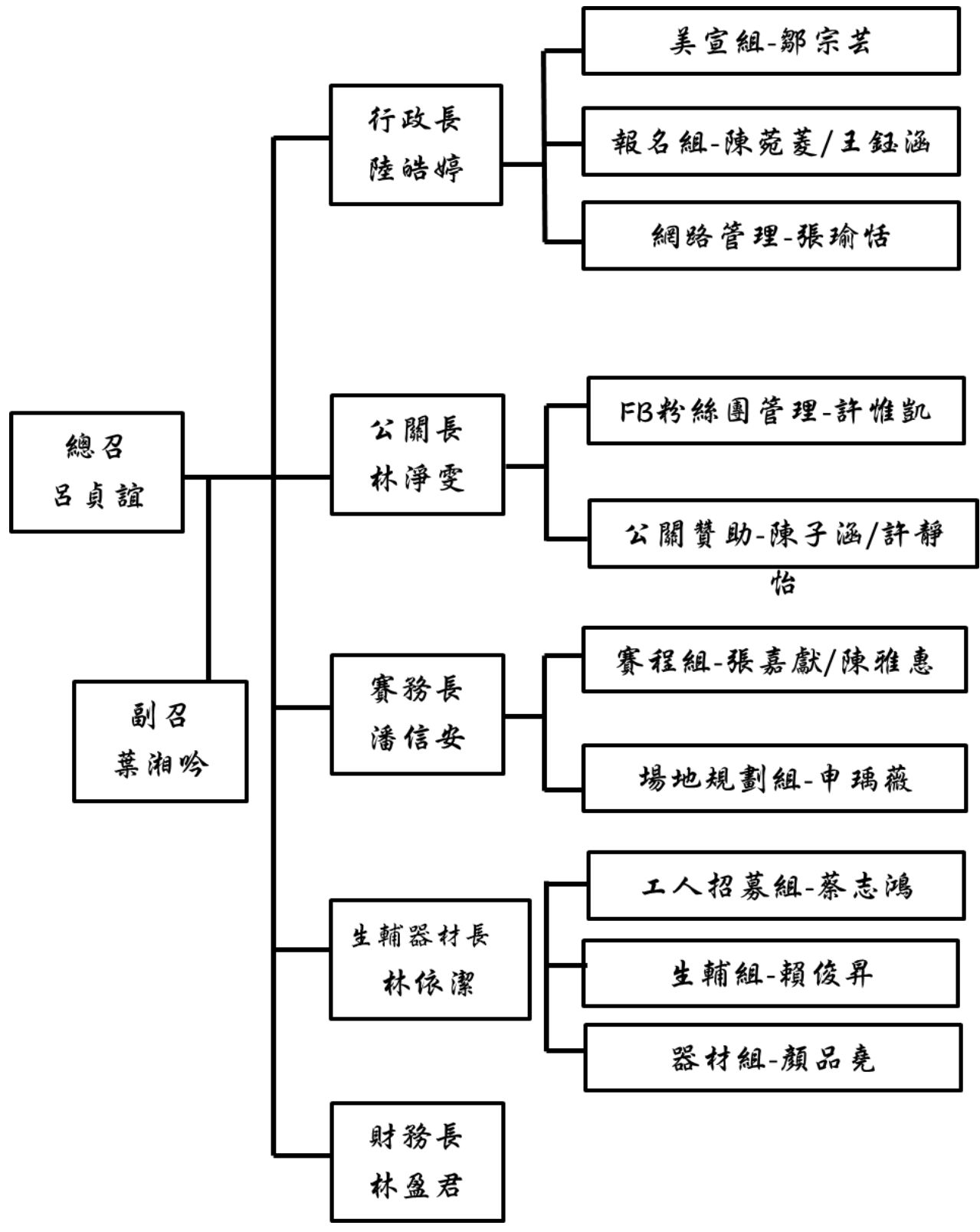

## 二、主辦單位聯絡資訊

| 職稱  | 姓名  | 電話           |
|-----|-----|--------------|
| 總召  | 呂貞誼 | 0911-928-412 |
| 副總召 | 葉湘吟 | 0975-677-067 |
| 行政長 | 陸皓婷 | 0987-231-528 |
| 公關長 | 林淨雯 | 0910-790-370 |
| 賽務長 | 潘信安 | 0921-833-072 |
| 器材長 | 林依潔 | 0988-317-873 |
| 財務長 | 林盈君 | 0933-383-417 |

第 22 屆北企盃官方信箱：nbacup22@gmail.com

第 22 屆北企盃官方網站：http://nbacup22.weebly.com/

## 三、各場地負責人聯絡電話

| 場地    | 姓名  | 電話           |
|-------|-----|--------------|
| 中原大學  | 呂貞誼 | 0911-928-412 |
|       | 葉湘吟 | 0975-677-067 |
| 新屋棒球場 | 賴俊昇 | 0928-453-528 |
|       | 顏品堯 | 0912-443-768 |
| 內壢高中  | 賴俊昇 | 0928-453-528 |
|       | 顏品堯 | 0912-443-768 |



## 貳、參賽與場地須知

### 一、參賽須知

1. 中原大學、新屋北湖球場、內壢高中之比賽場地皆為開放空間，請各校系注意個人的財產和貴重物品保管，如有任何遺失，主辦單位概不負責保管責任。
  2. 本次比賽於第一天各隊伍及個人報到時發放瓶水，中原大學體育館內設有飲水機，可以自行以空瓶取用。
  3. 若各校蓄意破壞各單位及學校財產，由各隊伍(個人)自行負擔賠償責任。
  4. 內壢高中內禁止飲食及亂丟垃圾，如有被抓到者，看到一次扣保證金 500，兩次扣 1000，依此類推。
  5. 第 22 屆北企盃主辦單位已向國泰人壽保險公司投保旅遊平安險，投保期間為自 103 年 03 月 29 日凌晨 00:00 致 03 月 30 日晚間 24:00 止。於此期間除因人疾病或其他個人因素造成之傷害外，所有其他意外事故皆可申請理賠。如需申請理賠，請向大會服務台留下資料(學校、姓名、連絡電話)，並向就診醫院索取診斷收據。
  6. 如比賽中途下雨，則交由總服務台決定後，統一聯絡各校領隊是否進入兩備賽程。且為使賽程順利進行大會得依場地使用情況隨時調度與分配各項，不得有異議。
  7. 除大會另行通知外，所有賽程時間依據公告時間為基準。
  8. 比賽如有爭議，依大會規定辦理。大會未規定者，則依裁判判決。不遵守大會規定與不從裁判判決且經勸阻屢勸不聽者，取消該隊伍參賽資格。並不予退還保證金。
- ※如有任何申訴事宜，請至總檢錄台填寫申訴單，我們將會以最快的速度處理。

### 二、報到及檢錄規定

#### ➤ 報到：

1. 請各隊於表定第一場比賽前 40 分鐘，派一名代表攜全隊學生證(學生證必需蓋有102 學年下學期的註冊章才可進行報到)及第二證件(身分證或駕照)至大會總檢錄台報到，且報到之球員需為秩序冊球員名單裡之球員。
2. 如學生證遺失，需攜帶在學證明單並蓋有學校之印鑑。
3. 工作人員核對選手證與學生證之資料是否相符，並請代表核對檢錄表上資料，若有錯誤，請立即告知工作人員進行修改，若確認無誤，工作人員保留全隊學生證並發放全隊選手證。
4. 各隊學生證於該隊當日賽程全部結束後至總檢錄台領取。
5. 經查證件不齊者，視同資格不符，取消該球員比賽資格。

#### ➤ 檢錄：

1. 請各隊於表定比賽 20 分鐘前，至比賽場地之檢錄台辦理檢錄手續。請各隊隊員持各自選手證進行檢錄，經工作人員檢錄完成後將保留選手證，於該場比賽後歸還。



2.經工作人員檢錄完成後，與對方球員進行身分確認，雙方隊長寫背號，並簽名同意，檢錄期間如有疑亦可向工作人員提出。

3.隊伍若無報到不能進行檢錄。

※因選手參加兩個以上項目而無法登錄參賽情形，請自行負責。

※如有選手證遺失者，請至總檢錄台報備並自行攜帶一吋照片及身分證/駕照/居留證申請補發，酌收工本費 50 元整。

※任一隊伍出賽之選手不符合報名規定，經大會判定屬實者，將取消比賽資格以棄權論，且該隊將交由企聯會審核該校是否可參與下一屆北企盃。

### 三、 檢舉資格不符選手

(1) 檢舉資格不符選手，需至總檢錄台填寫完成檢舉單，並繳交新台幣 2000 元保證金，保證金並於檢舉成功後退回。

(2) 被檢舉之參賽隊伍需無條件配合主辦單位調查。

(3) 檢舉成功之時效性及懲處方式，依照檢舉時間點歸納為下列三項：

✓ 賽前提出檢舉：

取消該球員參賽資格，並扣全額保證金，不退予報名費用，不予以遞補球員，球隊仍可繼續比賽。

✓ 比賽期間提出檢舉：

I. 不中止比賽，但比賽結果效力未定。

II. 檢舉成功，該場比賽該隊伍以棄權論。取消隊伍參賽資格，扣除全額保證金不退予報名費用。

✓ 賽後 30 分鐘內提出檢舉：(排球比賽例外，須在比賽結束前提出申請)

取消該隊伍參賽資格，該隊所有比賽場次皆以棄權論，扣除全額保證金，不予以遞補名次與晉級資格，不退予報名費用。

(4) 大會有權向被檢舉成功之隊伍所屬校系提出抗議，並交由企聯會審核該校是否可參與下一屆北企盃進行。

(5) 球員抗議及時機應於比賽結束後 30 分鐘以內，否則比賽結果不變。

(6) 凡比賽發生規則中無明文規定之問題，裁判有權決定規則上所未提及之事項提出解釋，並做出最終判決。

### 四、 保證金規定

本屆北企盃保證金以各項目報名隊伍數為單位，每隊伍收取新台幣2000元整。(如中原大學報名男籃、女籃、男排、羽球，則須繳 8000 元。)

➤ 扣款狀況：

(一)活動報名

1. 第一階段報名以12/20(五)為報名期限，若於第二次領隊會議(2/22)前欲更動或是棄賽之隊伍，扣除該隊伍全額保證金並退還該隊伍全額報名費。

2. 第一次領隊會議(2/22)至比賽前一個星期(3/22)欲棄賽之隊伍，扣除該隊伍全額保證金新台幣2000元整與退還該隊伍二成報名費用。
3. 3/22後如欲棄賽之隊伍將扣除全額保證金及報名費用。

#### (二)棄權

1. 每場比賽開賽後未能順利出賽之球隊，或上場人數未達該項目比賽之最低人數（籃球 5 人、排球 6 人、壘球 10 人、桌球 8 人、羽球 8 人），以棄權論。
2. 比賽逾時超過未出場比賽之隊伍，經紀錄台唱名三次並計時五分鐘後仍未到場之隊伍，經大會裁定後以棄權論，扣除該隊伍全額保證金。
3. 任何隊伍若有棄權之情形或足以構成棄權之條件，視為損害其他隊伍之參賽權益，扣除全額保證金。

#### (三)球員資格

1. 任一隊伍在報名、登錄或上場時，有球員資格不符大會規定者，因嚴重損害其他隊伍權益及本次比賽的公正性，經大會裁定後，立即判定該隊棄權，主辦單位並將扣除該隊伍保證金全數。
2. 大會有權向違規之隊伍所屬校系提出抗議，並交由企聯會審核該校是否可參與下一屆北企盃進行。

#### (四)未遵守大會秩序:

1. 各隊伍應於第一場比賽前 40 分鐘進行報到，如表定第一場比賽前 30 分鐘尚未完成報到，則扣除該隊伍 500 元保證金。
2. 各隊伍應於每場比賽前 20 分鐘進行檢錄，如表定比賽前 10 分鐘未至檢錄台進行選手檢錄 則扣除該隊伍保證金新台幣 500 元。
3. 如該隊伍或個人選手於表定比賽前 5 分鐘未至檢錄台進行選手檢錄，則扣除該隊伍保證金新台幣 1000 元整。

#### (五)資格不符選手

1. 比賽期間：比賽是否進行，依裁判決定，但比賽結果效力未定，該場比賽該隊以棄權論，並取消該隊資格，扣全額保證金，不退報名費。
2. 比賽結束：取消該隊資格，不遞補，扣全額保證金，不退報名費。大會有權向違規之隊伍所屬校系提出抗議，並交由企聯會審核該校是否可參與下一屆北企盃進行。

#### (六)違反運動員精神

1. 不服從裁判判決：扣除該隊保證金1000元整。
2. 肢體衝突：該隊扣除全數保證金並不可參加後來之賽事，所有被大會認定有參與衝突之球員，立即禁賽。若因禁賽導致該隊上場人數不足，依棄權論。
3. 大會有權向參與衝突之隊伍所屬校系提出抗議，並交由企聯會審核該校是否可參與下一屆北企盃進行。

#### (七)破壞場地設施：若有參賽選手或隊伍破壞本屆北企盃之場地、比賽器具、比賽用球，一律照價賠償，未負賠償責任前，不予退還保證金。

1. 內壠高中體育館內禁止飲食(可以飲水)，若發現一次則扣該隊保證金500元，依此類推。
2. 中原大學體育館可以飲食飲水，請選手將垃圾丟置垃圾桶，若發現有垃圾遺留至現場者，發現一次扣該隊保證金500元，以此類推。

3. 壘球比賽辦在新屋北湖球場，請選手記得在比賽完隨手將垃圾帶走，若發現有垃圾遺留至現場者，發現一次扣該隊保證金500元，依此類推。

➤ 保證金退還：

各項球類保證金退還將於各校系之隊伍全數比賽結束後**當天退還**予各校系，退還時，**請各校代表確認簽名，並領取收據**。

※此制度目的在維持盃賽進行順利，敬請大家共同維持盃賽品質。本規定經第22屆北企盃承辦團隊通過後實施，修正時亦同。

## 五、競賽規則

### 籃球項目競賽規則

#### 一、比賽地點：中原大學

兩備場地：中原大學：男籃 內壢高中：女籃

二、報名人數：各校系不限男、女生報名隊伍數，每隊可登錄領隊、教練各 1 人。報名時可報名 18 名球員，比賽當天限登錄 12 名球員(每場可登錄不同選手，但都必須是 18 位正式球員中的名單)。體保生最多可報 2 位，但每場比賽只可檢錄 1 位。

碩士生規定：每隊至多可報名兩名碩士生，比賽場上僅能有一名碩士生，如該碩士生同時具有體保生之資格，則該隊伍不可再上場碩士生與體保生。

三、比賽用球：女籃採用 Molten6 號球/男籃採用 Molten7 號球

四、裁判等級：中華民國籃球協會，大專體總 C 級裁判員

五、比賽規則：一律採用 FIBA 最新 2010 國際籃球規則、中華民國籃球協會最新審定之國際籃球規則以及本比賽特殊規定

#### 六、比賽制度：

##### (1) 一般賽制：

1. 預賽採分組循環制，複賽採單淘汰制。
2. 每組取分組第 1(或第一和第二)晉級複賽，如遇同組戰績相同，則比較得失分之商數，商數較大者晉級複賽，若得失分商數仍相同則以雙方之間的對戰紀錄判定，該場比分高者晉級。(如遇同組該循環有比賽場次棄權，則該場次不列入得失分比較)

##### (2) 兩備賽制：

1. 預賽及複賽皆採用單淘汰制
  - 若晴天賽制打到一半進兩備賽制，則賽程不變，但改打兩備賽制(縮短為上下兩節)，打不完的比赛順延至隔天。

#### 七、比賽規定：

##### (1) 一般賽制：

1. 比賽共四節，每節 10 分鐘，第 1、2 節及第 3、4 節中間休息 1 分鐘，中場休息時間為 2 分鐘。
2. 有 24 秒進攻時間限制，除前三節比賽時間少於 24 秒、第四節和延長賽最後二分鐘停錶外，其餘時間皆不停錶(包括罰球和暫停。)
3. 暫停時間為 30 秒，各球隊上半場共有 2 次暫停之機會，下半場(不含延長賽)共



有 3 次暫停，每次延長賽只有 1 次暫停機會。上半場未使用暫停次數無法累計至下半場，請教練或隊長向紀錄台請求暫停。

4. 隊伍若要暫停或是換人，請一律至紀錄台請求暫停。

(2) 兩備賽制：

1. 球賽分上、下半場，每半場 10 分鐘，中場休息 2 分鐘。

2. 上半場比賽時間少於 24 秒、下半場及延長賽最後 2 分鐘停錶。

3. 暫停時間 30 秒，各球隊上半場可請求 1 次暫停，下半場 2 次，每次延長賽只有 1 次暫停機會。上半場未使用暫停次數無法累計至下半場，請教練或隊長向紀錄台請求暫停。

4. 賽程進入四強時，恢復一般賽制

(3) 延長賽：

1. 延長賽時間為 5 分鐘

2. 延長賽仍平手之處理：

➤ 所有比賽除四強決賽外，採以一次為限，如未分勝負，雙方自行挑選仍可上場(未犯滿)5 名球員輪流進行罰球，最後進球數高者獲勝。如果雙方兩隊五人皆罰球完畢，進球數相同，則進行第二輪罰球，第二輪雙方兩隊自行決定球員順序進行罰球，一對一罰球，先進球方獲勝。分數登記為延長賽結束後獲勝隊伍加一分勝出。

➤ 進入四強時，採無限制延長次數，直到分出勝負為止。

(4) 比賽每節時間為 5 分鐘、3 分鐘、1 分鐘、30 秒用大聲公提醒，最後十秒將用大聲公倒數。

(5) 一律採 24 秒進攻方式，24 秒將由工作人員以碼錶計時，並倒數 10 秒用大聲公作為口頭提醒，24 秒之規定依據最新國際籃球規則。

(6) 僅教練或隊長有權請求暫停，應至紀錄台以明確手號或取得眼神聯繫；僅替補員有權請求替補，他應親自至紀錄台請求替補。

(7) 球員犯規滿 5 次（含進攻犯規）或違反運動道德犯規 2 次時，應退出比賽並另派球員替補，若上場人數不足 5 人則判定該球隊輸球。

(8) 球衣：

1. 務必穿有統一顏色，秩序冊上排名在前之球隊著淺色球衣，球隊席區為紀錄台面對球場左邊；排名在後之球隊著深色球衣，球隊席區為紀錄台面對球場右邊，且球衣前後皆有與球衣顏色明顯不同的背號，同隊隊員背號不得重複，違反上述規定者不得上場。
2. 比賽時需將球衣下擺塞入短褲。
3. 若兩隊球衣顏色相近，則由兩隊隊長猜拳決定，其中一隊必須穿著大會準備之號碼衣。
4. 選手球衣背號、當天登錄的背號和報名表上的背號三者皆一致。

(9) 雨備：

1. 是否進入雨備賽程統一公布在第 22 屆北企盃官網。
2. 採二階段宣布，比賽前一天晚上 10 點若中央氣象局預估降雨率超過 70% 則宣布進入雨備賽程，比賽當天早上 5 點半進行第二波宣布是否確定進入雨備賽程。
3. 若晴天賽制進行到一半下雨，主辦單位有權力對賽程進行調整，各隊不得異議。

**排球項目競賽規則**

一、比賽地點：中原大學

雨備地點：中原大學

二、報名人數：各校系不限男、女生報名隊伍數，每隊可登錄領隊、教練各 1 人。報名時可報名 18 名球員(含自由球員以及隊長)。每場比賽前限登錄 12 位正式球員(包含 2 位自由球員) 每場可登錄不同選手，但都必須是 18 位正式球員中的名單，體保生最多可報 2 位，但每場比賽只可檢錄 1 位。

碩士生規定：每隊至多可報名兩名碩士生，比賽場上僅能有一名碩士生；如該碩士生同時具有體保生之資格，則該隊伍不可再上場碩士生與體保生。

三、比賽用球：室外採用 Mikasa MVR- 290 膠球/室內採用 Mikasa MVA-300 皮球

四、裁判等級：中華民國排球協會，大專體總 C 級裁判員

五、比賽規則：採中華民國排球協會最新審定之 2013-2016 國際排球規則

## 六、比賽制度：

### (1) 一般賽制：

1. 預賽採分組循環賽制，複賽採單敗淘汰制
2. 比賽每場採落地得分，3局2勝制
3. 比賽每局採25分制，決勝局15分(第三局)
4. 每組取分組第1(或第一和第二)晉級複賽，如遇同組戰績相同，則比較得失分之商數，商數較大者晉級複賽，若得失分商數仍相同則以雙方之間的對戰紀錄判定，該場比分高者晉級。(如遇同組該循環有比賽場次棄權，則該場次不列入得失分及得失局比較)
5. 預賽前兩局如雙方24分平手(DEUCE)，以30分為上限，決勝局(第三局)如雙方14分平手，以20分為上限；複賽則皆以先贏兩分者獲勝，比分無上限

### (2) 兩備賽制：

1. 預賽採單敗淘汰制
2. 每場採落地得分，一局30分決勝制，16分換場
3. 預賽雙方如29分平手(DEUCE)，以35分為上限
4. 複賽沿用一般賽制之規定

## 七、比賽規定：

- (1) 場地及發球權選擇在第一局賽前由裁判召集雙方隊長擲硬幣決定。
- (2) 預賽及複賽由主副審兼任線審，四強賽則由大會指派線審。若線審與主審判決不同時以主審為準。
- (3) 裁判鳴笛指示發球後，發球員必須在8秒內完成發球。
- (4) 每局可請求暫停二次，每一次各30秒。
- (5) 每局之間皆休息二分鐘，若遇賽程延誤，大會有權將休息時間縮短為30秒。
- (6) 申請替補與暫停之隊伍須以明確的手勢通知副審要求暫停或替補(替補員需至副審旁等候)，而時機將由副審判定並以哨聲通知表示為暫停或替補時機。
- (7) 全隊需穿著統一服飾，並附前後清楚背號，若無印刷背號，需在胸前及背後貼明顯號碼，自由球員需穿著與其他球員明顯不同之球衣。選手背號以當天登錄為主。
- (8) 兩備：
  1. 是否進入兩備賽程統一公布在第22屆北企盃官網
  2. 採二階段宣布，比賽前一天晚上10點若中央氣象局預估降雨率超過70%則宣布



進入兩備賽程，比賽當天早上 5 點半進行第二波宣布是否確定進入兩備賽程。

3. 若晴天賽制進行到一半下雨，主辦單位有權力對賽程進行調整，各隊不得異議。

## 羽球項目競賽規則

一、比賽地點：中原大學

兩備地點：內壢高中

二、參賽資格：各校系不限報名隊伍數，每隊可登錄領隊、教練各 1 人。報名時可報名 15 名球員(含隊長)，當天限登錄 12 位(每場可登錄不同選手，但都必須是 15 位正式員中的名單)；體保生最多可報 2 位，但每場比賽只可檢錄 1 位。

碩士生規定：每隊至多可報名兩名碩士生，比賽場上僅能有一名碩士生；如該碩士生同時具有體保生之資格，則該隊伍不可再上場碩士生與體保生。

三、比賽用球：勝利綠標比賽級比賽球

四、裁判等級：中華民國羽球協會，大專體總 A 級裁判員。

五、比賽規則：本比賽採中華民國羽球協會最新審定之國際羽球規則

六、比賽制度：

1. 比賽預賽採分組循環制，複賽採單敗淘汰制。
2. 每場球賽採五點制(依序為男單、女單、男雙、女雙、混雙)，每場比賽每位選手限打一點不得兼點(若要改打點順序，可由雙方同意簽名並進行比賽)
3. 每點比賽採落地得分制，每點一局 21 分，11 分換場，一局定勝負。如有 20 平分的情況，則獲勝一方須連得兩分才算獲勝；如雙方打成 29 比 29 則率先取得 30 分的隊伍獲勝。
4. 每組取分組第 1(或第一和第二)晉級複賽，如遇同組戰績相同，則比較得失分之商數(總得分/總失分)，商數較大者晉級複賽，若得失分商數仍相同則以雙方之間的對戰紀錄判定，該場比分高者晉級。(如遇同組該循環有比賽場次棄權，則該場次不列入得失分及得失局比較)

七、比賽規定：

- (1) 初賽及十六強複賽每點比賽可喊一次暫停，時間為 1 分鐘；八強複賽每點比賽可喊二次暫停，時間為 1 分鐘，暫停必須由持有發球權之一方向裁判提出。
- (2) 比賽時雙方場地各有一名線審(由大會指派)。若線審與主審判決不同時以主審為準。
- (3) 若一方表示某點或某局棄權時，則該點或該局均判由對方獲勝。

- (4) 初賽及十六強每場比賽先得 3 點之球隊勝出，但仍須完成剩餘點數之比賽。八強複賽後(含八強賽事)每場比賽先得 3 點之球隊勝出，並結束該場比賽。
- (5) 球員一律不得兼點，發現兼點者，全隊一律取消資格，並不得再參與本屆盃賽。
- (6) 比賽規則以中華民國羽球協會頒布之規則實行之。

## 桌球項目競賽規則

一、比賽地點：中原大學

二、報名人數：各校系不限報名隊伍數，每隊可登錄領隊、教練各 1 人。報名時可報名 12 名球員(含隊長)，當天限登錄 10 位(每場可登錄不同選手，但都必須是 12 位正式球員中的名單)；體保生最多可報 2 位，但每場比賽只可檢錄 1 位。  
碩士生規定：每隊至多可報名兩名碩士生，比賽場上僅能有一名碩士生；如該碩士生同時具有體保生之資格，則該隊伍不可再上場碩士生與體保生。

二、比賽用球：Nittaku Premium 40(黃球)

三、裁判等級：中華民國桌球協會，大專體總 C 級以上裁判員

四、比賽規則：本比賽採中華民國桌球協會最新審定之國際桌球規則

五、比賽制度：

1. 比賽預賽採分組循環制，複賽採單敗淘汰制。
2. 每場球賽採五點制(依序為男單、男雙、女單、混雙、男單)。
3. 每點採五戰三勝制，每局 11 分，先勝三局為勝，該點比賽不再進行，預賽、複賽皆需賽完五點。(若要改打點順序，可由雙方同意簽名並進行比賽)。
4. 每組取分組第 1(或第一和第二)晉級複賽，如遇同組戰績相同，則比較得失分之商數(總得分/總失分)，商數較大者晉級複賽，若得失分商數仍相同則以雙方之間的對戰紀錄判定，該場比分高者晉級。(如遇同組該循環有比賽場次棄權，則該場次不列入得失分及得失局比較)。

六、比賽規定：

- (1) 比賽開始時雙方猜球決定球權，每人發 2 球後交換發球權，若比數 10:10 時，每人輪流發 1 球，比賽進行至比數相差 2 分才分勝負。若打至第五局，任何一方得分至 5 分時，雙方交換場地，雙打賽時接發球員亦同時交換。
- (2) 球員一律不得兼點，發現兼點者，全隊一律取消資格，並不得再參與本屆盃賽。
- (3) 比賽不得排空點，空點以後全部以敗點計算。
- (4) 在人數不足的情況下，得以棄點。若在人數足夠的情況下棄點，該場比賽即以棄權論(5:0)。

- (5) 參賽球員必須穿著顏色統一運動球衣，但禁止以橘黃色為主的上衣。
- (6) 暫停：暫停次數為每場一次，每次一分鐘，由場上選手或隊長提出。
- (7) 比賽過程中選手可要求更換新球，球拍請選手自備。

## 壘球項目競賽規則

一、比賽地點：新屋北湖球場

二、報名人數：各校系不限報名隊伍數，每隊可登錄領隊、教練各 1 人。報名時可報名 24 球員（女生可以上場），當天限登錄 20 位（包含女生）（每場可登錄不同選手，但都必須是 24 位正式球員中的名單）；體保生最多可報 2 位，但每場比賽比賽只可檢錄 1 位。

碩士生規定：每隊至多可報名兩名碩士生，比賽場上僅能有一名碩士生；如該碩士生同時具有體保生之資格，則該隊伍不可再上場碩士生與體保生。

三、比賽用球：華櫻 SBR-500

四、裁判等級：中華民國慢壘協會，大專體總 C 級以上裁判員

五、比賽規則：本比賽採中華民國慢壘協會最新審定之國際壘球規則

六、比賽制度：

1. 比賽預賽採分組循環制，複賽採單敗淘汰制。
2. 每場球賽採 7 局制，若比賽進行 60 分鐘尚未打完 7 局，則宣佈當局（滿一局）打完比賽結束，裁判與大會紀錄於 50 分鐘時會給予提醒。
3. 比賽採積分制。一場比賽分配兩分，勝隊得兩分、負隊及棄權得零分。平手時兩隊各得一分。
4. 同組中，有兩隊或兩隊以上勝場相同時，一比積分；二比得失分總數，先比失分，失分少者獲勝，若失分相同再比得分，得分多者獲勝；三由大會抽籤決定，參賽隊伍不得有異議。（如遇到同組該循環有比賽場次棄權，則該場次不列入得失分及得失局比較）。

七、比賽規定：

(1) 檢錄：

1. 需賽前 25 分鐘向檢錄台領取出賽名單，填妥後於 15 分鐘前提交檢錄台，大會不再另行通知，未依規定提出名單者以棄權論，如比賽時間有更動，以大會報告為準。
2. 每場比賽前 15 分鐘，請各隊全部隊員持各自選手證（包含女生），至檢錄台進行檢錄，球員需為秩序冊球員名單裡之球員，每隊最多登錄 20 位（包含女生），最少 10 位。

\*\*\*備註：女生球員不限上場人數，採二傳封殺。

3. 經工作人員檢錄完成後將保留選手證，於該場比賽後歸還。
  4. 北企盃工作人員將只負責核對選手證的資料是否與本人相符，不負責篩選球員資格，期間各隊如有疑異可直接向檢錄人員，或在比賽結束後 30 分鐘內提出申訴。
  5. 假設檢錄時間超過規定時間該隊還未完成檢錄而影響賽程則沒收該賽。若因工作人員作業延誤則可繼續進行比賽。
  6. 比賽逾時超過未出場比賽之隊伍，經紀錄台唱名三次並計時五分鐘後仍未到場之隊伍，經大會裁定後以棄權論。
  7. 隊伍若無報到則不能進行檢錄動作。
- (2) 禁棒：請參考下列網址：<http://winmath.myweb.hinet.net/newasa/ASA.htm>
- (3) 每一場球守方七局共有三次暫停，喊第二次暫停時需更換投手。攻方七局可喊一次暫停。
  - (4) 在比賽開始前 15 分鐘檢錄時，雙方須將球棒統一放到檢錄處，經由裁判與對手檢查，若無有問題的球棒即可以進行比賽，但若裁判判定該球棒不得出賽，選手將不得用該棒進行比賽且不得異議，且對手對球棒有所問題，必須先提出告知裁判，並由裁判判定是否為禁棒。若裁判與對手在驗棒後，均無提出問題，即放置在檢錄台上，一旦開賽，雙方只能使用檢錄台上之球棒，且雙方將不能再對棒子有任何異議。球棒掉漆以致無法辨識是否為禁棒者，不得用以參加比賽。
  - (5) 被判定禁棒之隊伍，若無其餘符合規定之球棒，則由裁判協調對方是否有意願出借球棒，若對方無意願出借，則該球隊視同棄權。
  - (6) 若比賽中對方發現有禁棒或一開始沒有拿出來驗的球棒出現，即可向裁判提告，經裁判判定為禁棒則該打席打者出局，且該隊扣保證金 1000 元。累犯之球隊則扣全額保證金。
  - (7) 比賽採七局制滿四局相差十分（含）以上，滿五局相差七分（含）以上，則提前結束比賽（該局之下半局未賽完或三出局前已達此標準，亦為提前結束比賽）。
  - (8) 比賽時間限時 60 分鐘，屆滿 60 分鐘若仍未賽完，則以這局為最後一局必須賽完這一整局或至下半局可分勝負為止（下半局後攻之球隊只要分數超前立即宣判獲勝且比賽結束），若有爭議以裁判時間為準。另外，時間將近，裁判有權提前判定該局為最後一局。
  - (10) 比賽球隊應於開賽前填妥「攻守名單」攻守名單中之經理、教練欄應註明其球衣背號，經理欄應予簽名，並以簽名者或領隊為比賽之抗議者，不接受其他人員之抗議。

- (11)比賽開始雙方列隊時因人數不足最少九人，或服裝不整，裁判開始給予計時 10 分鐘之通融，屆時仍然不符規定時，則依規定判決該隊為輸隊。
- (12)本次比賽規定所有球隊均應自備雙耳頭盔，「擊跑員、跑壘員」均需佩帶頭盔，如未戴頭盔，當投手投出一球後，即判擊跑員出局。
- ✓ 跑壘過程中，刻意將頭盔撥掉或站在壘上未經裁判暫停同意取下頭盔者將被該判跑壘員出局。但跑壘過程中自然脫落則不在此限，故意與否由裁判認定之，不得異議。
- (13)如遇雨無法比賽或因有颱風、豪雨、及不可抗拒原因無法比賽時，由主辦單位決定並提前通知各比賽球隊應對之方式。
- (14)本比賽為安全考量，避免回本壘衝撞，實施 4.5 米封殺線，並禁止本壘衝撞(即判出局)。如遇守方接捕位置偏移，則接受為閃避情況下的滑撲動作，但還是禁止碰觸。
- (15)採三好四壞球制，承球數由一好一壞開始，及三人出局攻守交替制。三好球為三振，擊出界外球算好球，如第三個好球為界外球則視為出局。四壞球打者保送一壘，無觸身球的判定。
- (16)比賽之中如球員有危險性甩棒之動作，該隊每場第一次警告，第二次將逐出場。若裁判視球員有故意之暴力傾向，則不受初次犯規之限制，可直接宣告出場。
- (17)如因人數不足 10 人時，允許 9 人開賽，但採第 10 人出局，如人數不足 9 人且超過開賽 10 分鐘，並裁定對方 7:0 獲勝。



## 六、競賽賽程

### 男籃預賽賽程(3/29)

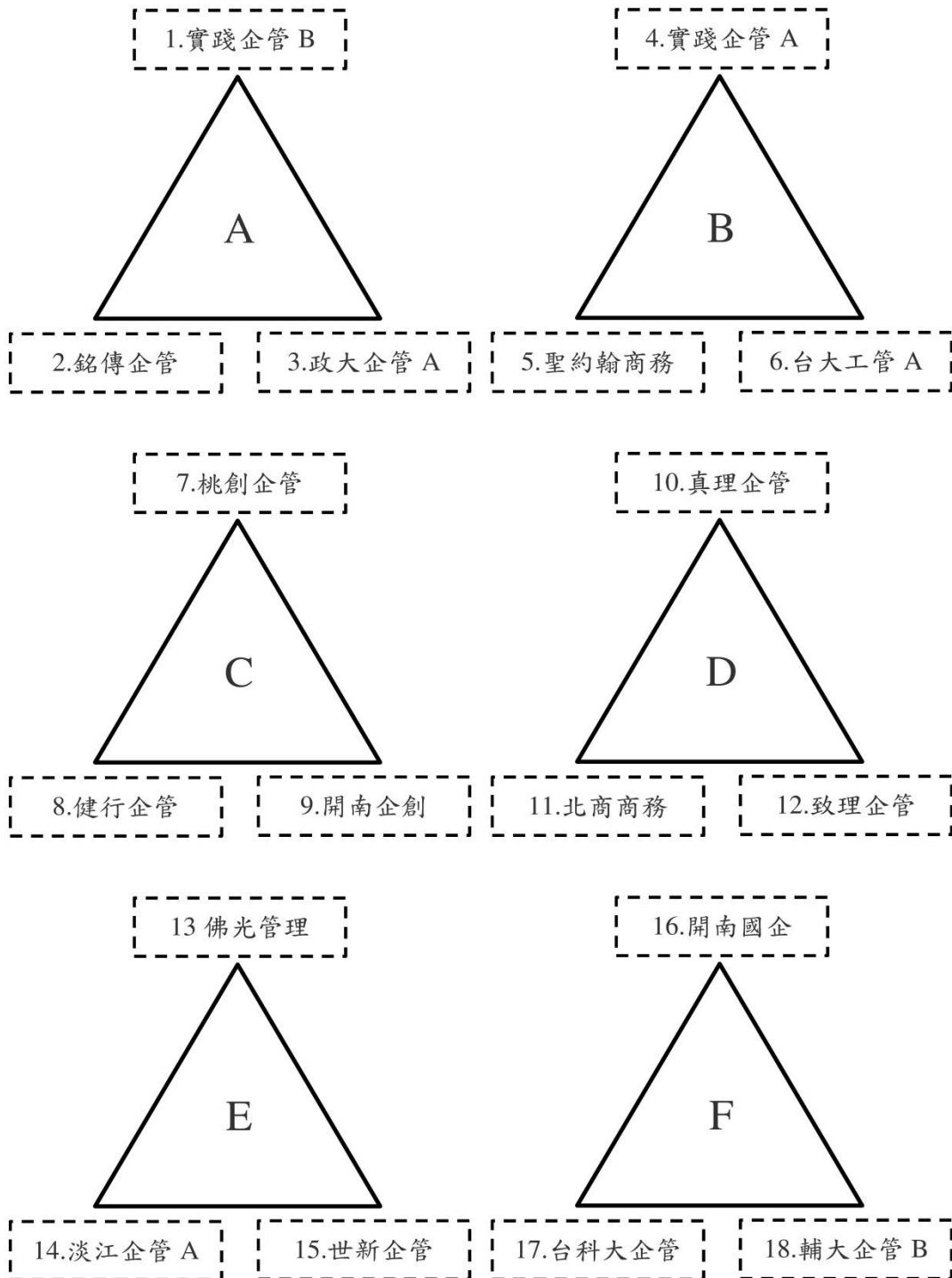

### 男籃預賽賽程(3/29)

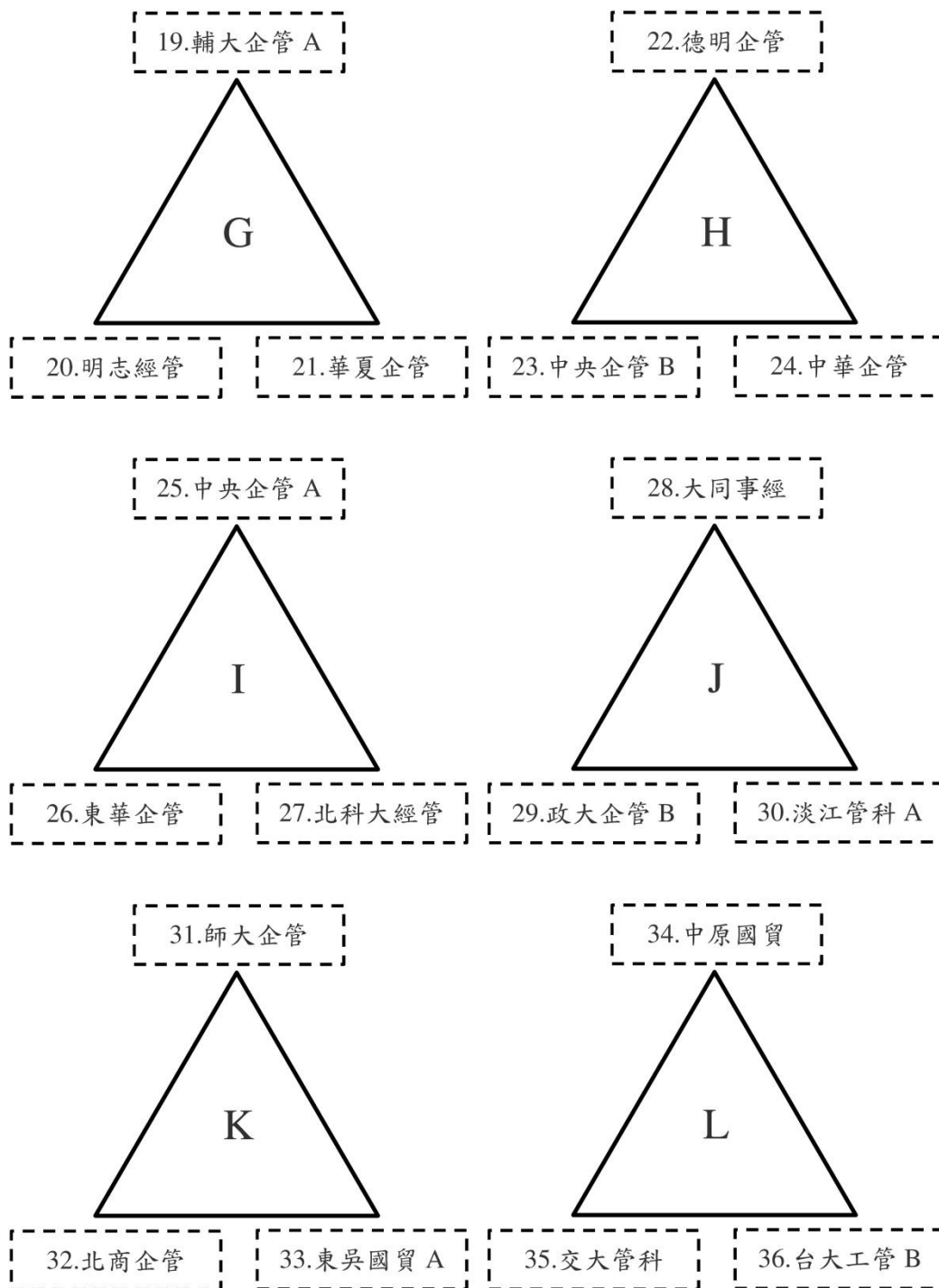

### 男籃預賽賽程(3/29)

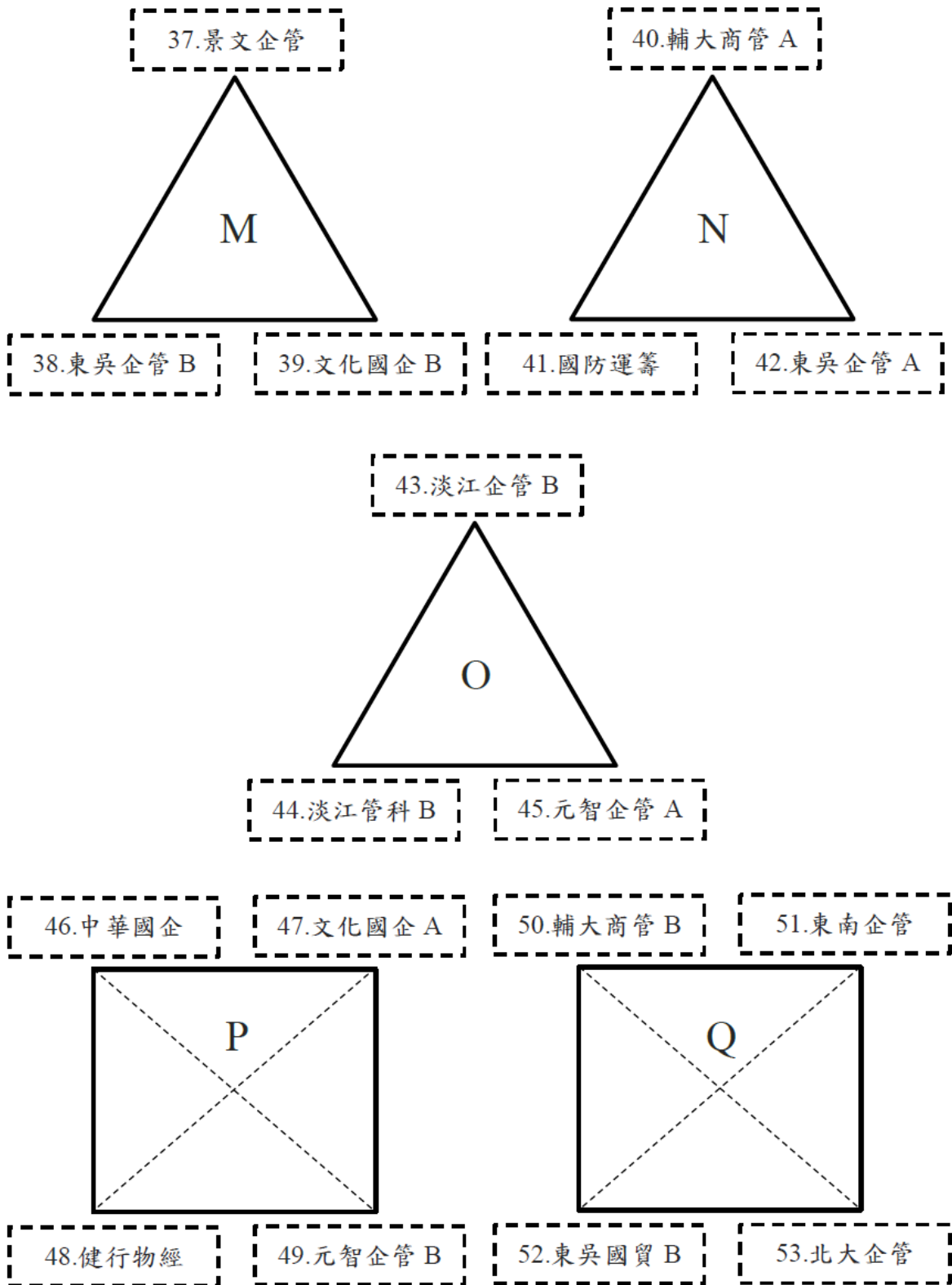



男籃預賽賽程時間表(3/29)

| 時間          | 室外乙場                    | 室外丙場                   | 室內庚場                    |
|-------------|-------------------------|------------------------|-------------------------|
| 8:00~9:00   | 實踐企管 B<br>V.S<br>銘傳企管 A | 實踐企管 A<br>V.S<br>聖約翰商務 | 桃創企管<br>V.S<br>健行企管     |
| 9:00~10:00  | 師大企管<br>V.S<br>北商企管     | 輔大企管 A<br>V.S<br>明志經管  | 德明企管<br>V.S<br>中央企管 B   |
| 10:00~11:00 | 中華國企<br>V.S<br>健行物經     | 中原國貿<br>V.S<br>交大管科    | 景文企管<br>V.S<br>東吳企管 B   |
| 11:00~12:00 | 輔大商管 B<br>V.S<br>東吳國貿 B | 健行企管<br>V.S<br>開南企創    | 聖約翰商務<br>V.S<br>台大工管 A  |
| 12:00~13:00 | 明志經管<br>V.S<br>華夏企管     | 中央企管 B<br>V.S<br>中華企管  | 淡江企管 B<br>V.S<br>元智企管 A |
| 13:00~14:00 | 東吳企管 B<br>V.S<br>文化國企 B | 國防運籌<br>V.S<br>東吳企管 A  | 交大管科<br>V.S<br>台大工管 B   |
| 14:00~15:00 | 桃創企管<br>VS<br>開南企創      | 輔大商管 B<br>V.S<br>東南企管  | 東吳國貿 B<br>V.S<br>北大企管   |
| 15:00~16:00 | 真理企管<br>V.S<br>致理企管     | 佛光管理<br>V.S<br>世新企管    | 中華企管<br>V.S<br>德明企管     |
| 16:00~17:00 | 輔大商管 A<br>V.S<br>東吳企管 A | 景文企管<br>V.S<br>文化國企 B  | 中央企管 A<br>V.S<br>北科經管   |
| 17:00~18:00 | 東南企管<br>VS<br>東吳國貿 B    | 中華國企<br>VS<br>元智企管 B   | 文化國企 A<br>VS<br>健行物經    |
| 18:00~      | 公布複賽賽程&複賽賽程抽籤           |                        |                         |

### 男籃預賽賽程時間表(3 /29)

| 時間          | 室外丁場                    | 室外戊場                    | 室外己場                    |
|-------------|-------------------------|-------------------------|-------------------------|
| 8:00~9:00   | 佛光管理<br>V.S<br>淡江企管A    | 開南國企<br>V.S<br>台科大企管    | 真理企管<br>V.S<br>北商商務     |
| 9:00~10:00  | 大同事經<br>V.S<br>政大企管 B   | 輔大商管 A<br>V.S<br>國防運籌   | 中央企管 A<br>V.S<br>東華企管   |
| 10:00~11:00 | 淡江企管 B<br>V.S<br>淡江管科 B | 東南企管<br>V.S<br>北大企管     | 文化國企 A<br>V.S<br>元智企管 B |
| 11:00~12:00 | 銘傳企管 B<br>V.S<br>政大企管 A | 北商商務<br>V.S<br>致理企管     | 東吳國貿 A<br>V.S<br>師大企管   |
| 12:00~13:00 | 台科大企管<br>V.S<br>輔大企管 B  | 政大企管 B<br>V.S<br>淡江管科 A | 淡江企管 A<br>V.S<br>世新企管   |
| 13:00~14:00 | 北商企管<br>V.S<br>東吳國貿 A   | 實踐企管 B<br>V.S<br>政大企管 A | 東華企管<br>V.S<br>北科經管     |
| 14:00~15:00 | 中華國企<br>VS<br>文化國企 A    | 健行物經<br>V.S<br>元智企管 B   | 淡江管科 B<br>V.S<br>元智企管 A |
| 15:00~16:00 | 台大工管 A<br>V.S<br>實踐企管 A | 大同事經<br>V.S<br>淡江管科 A   | 中原國貿<br>VS<br>台大工管 B    |
| 16:00~17:00 | 輔大企管 A<br>V.S<br>華夏企管   | 輔大商管B<br>VS<br>北大企管     | 開南國企<br>V.S<br>輔大企管 B   |
| 17:00~18:00 | X                       | X                       | X                       |
| 18:00-      | 公布複賽賽程&複賽賽程抽籤           |                         |                         |

# 男籃複賽(3/30)

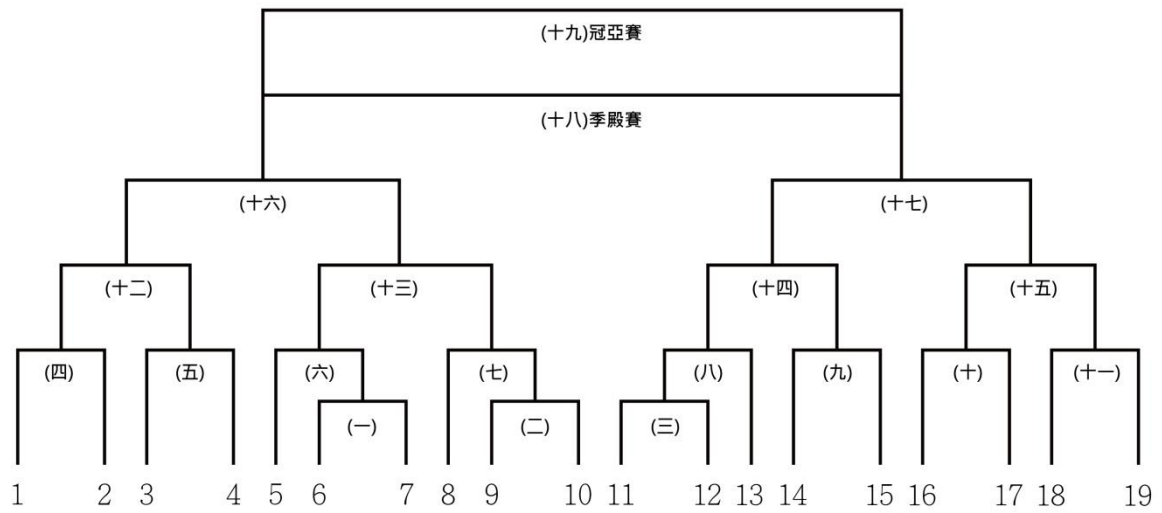

### 男籃複賽賽程時間表(3/30)

| 時間          | 室外甲場               | 室外乙場              | 室外丙場                | 室內庚場                  | 室內辛場                  |
|-------------|--------------------|-------------------|---------------------|-----------------------|-----------------------|
| 8:00~9:00   | (一)<br>6 V.S 7     |                   | (二)<br>9 V.S 10     | (三)<br>11 V.S 12      |                       |
| 9:00~10:00  | (十)<br>16 V.S 17   | (四)<br>1 V.S 2    | (五)<br>3 V.S 4      | (九)<br>14 V.S 15      |                       |
| 10:00~11:00 | (八)<br>(三)勝 V.S 13 | (十一)<br>18 V.S 19 | (一)勝<br>V.S<br>5    | 8<br>V.S<br>(二)勝      |                       |
| 11:00~12:00 |                    |                   | (四)勝<br>V.S<br>(五)勝 | (十)勝<br>V.S<br>(十一)勝  |                       |
| 12:00~13:00 |                    |                   |                     | (六)勝<br>V.S<br>(七)勝   | (八)勝<br>V.S<br>(九)勝   |
| 13:00~14:00 |                    |                   |                     |                       | (十二)勝<br>V.S<br>(十三)勝 |
| 14:00~15:00 |                    |                   |                     |                       | (十四)勝<br>V.S<br>(十五)勝 |
| 15:00~16:00 |                    |                   |                     | (十六)敗<br>V.S<br>(十七)敗 |                       |
| 16:00~17:00 |                    |                   |                     | (十六)勝<br>V.S<br>(十七)勝 |                       |

### 女籃預賽賽程(3/29)

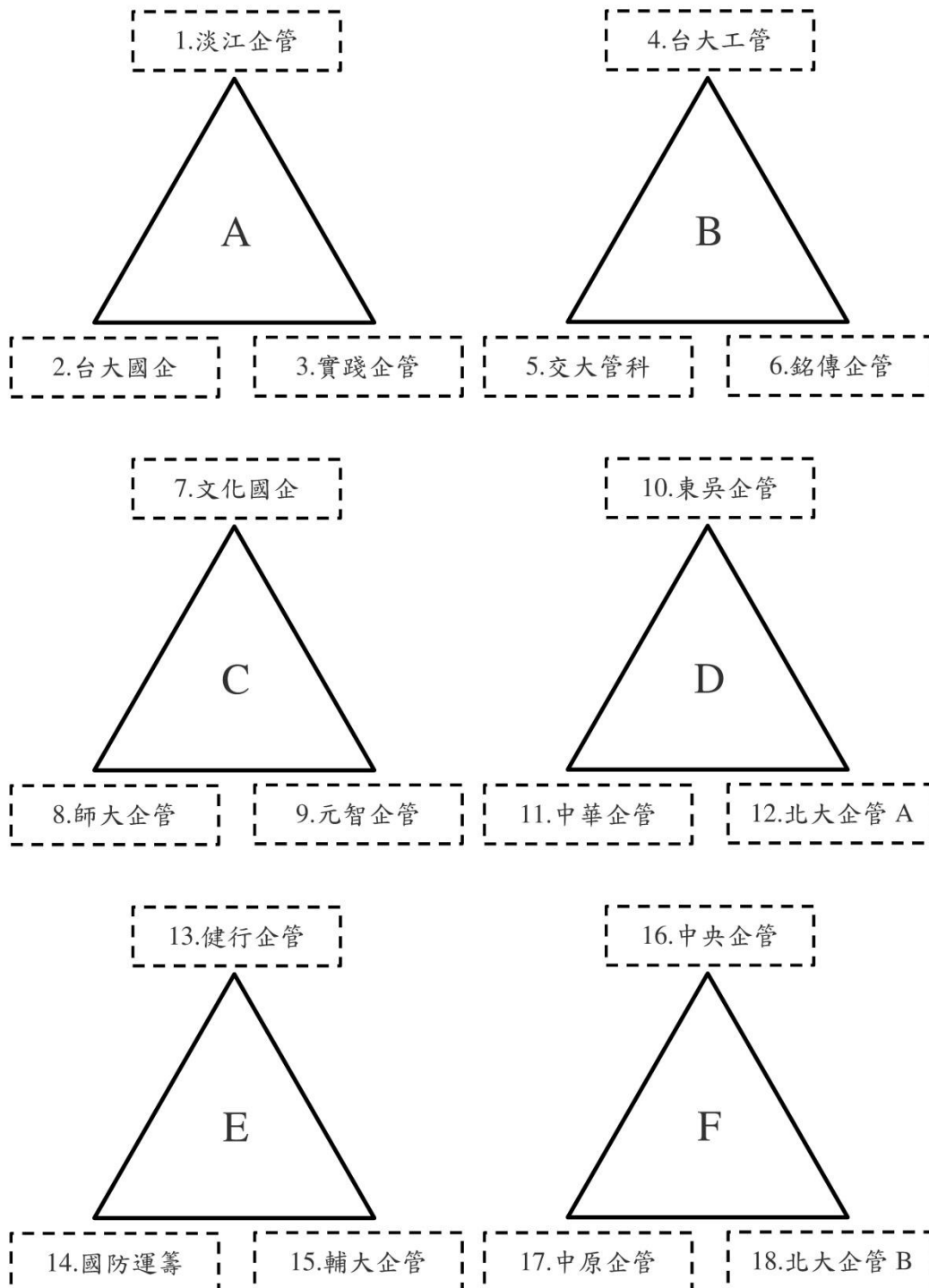

### 女籃預賽賽程時間表(3/29)

| 時間          | 室外甲場               | 室內辛場                 |
|-------------|--------------------|----------------------|
| 8:00~9:00   | 淡江企管<br>VS<br>台大國企 |                      |
| 9:00~10:00  | 東吳企管<br>VS<br>中華企管 | 台大工管<br>VS<br>交大管科   |
| 10:00~11:00 | 健行企管<br>VS<br>輔仁企管 | 文化國企<br>VS<br>台師大企管  |
| 11:00~12:00 | 交大管科<br>VS<br>銘傳企管 | 中央企管<br>VS<br>中原企管   |
| 12:00~13:00 | 師大企管<br>VS<br>元智企管 | 台大國企<br>VS<br>實踐企管   |
| 13:00~14:00 | 國防運籌<br>VS<br>輔仁企管 | 中華企管<br>VS<br>北大企管 A |
| 14:00~15:00 | 淡江企管<br>VS<br>實踐企管 | 中原企管<br>VS<br>北大企管 B |
| 15:00~16:00 | 台大工管<br>VS<br>銘傳企管 | 東吳企管<br>VS<br>北大企管 A |
| 16:00~17:00 | 文化國企<br>VS<br>元智企管 | 健行企管<br>VS<br>國防運籌   |
| 17:00~18:00 |                    | 中央企管<br>VS<br>北大企管 B |
| 18:00       | 公布複賽名單&複賽賽程抽籤      |                      |

# 女籃複賽(3/30)

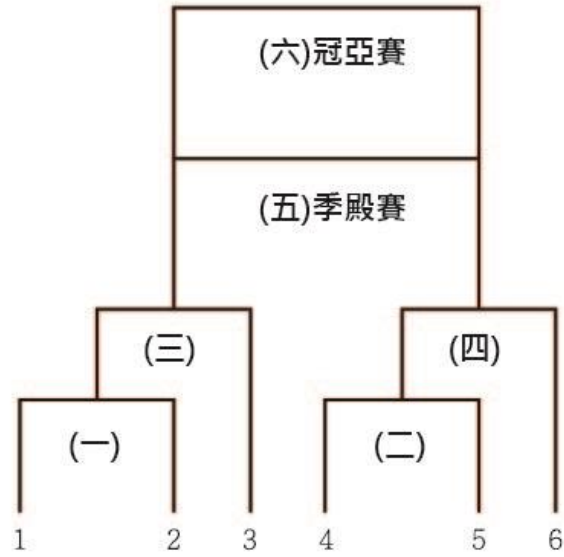

### 女籃複賽賽程時間表(3/30)

| 時間          | 室內庚場                | 室內辛場             |
|-------------|---------------------|------------------|
| 8:00~9:00   | X                   | (一)<br>1 V.S 2   |
| 9:00~10:00  | X                   | (二)<br>4 V.S 5   |
| 10:00~11:00 | X                   | (一)勝<br>V.S<br>3 |
| 11:00~12:00 | X                   | (二)勝<br>V.S<br>6 |
| 12:00~13:00 | X                   | X                |
| 13:00~14:00 | (三)敗<br>V.S<br>(四)敗 | X                |
| 14:00~15:00 | (三)勝<br>V.S<br>(四)勝 | X                |
| 15:00~16:00 | X                   | X                |
| 16:00~17:00 | X                   | X                |



### 男排預賽賽程(3/29)

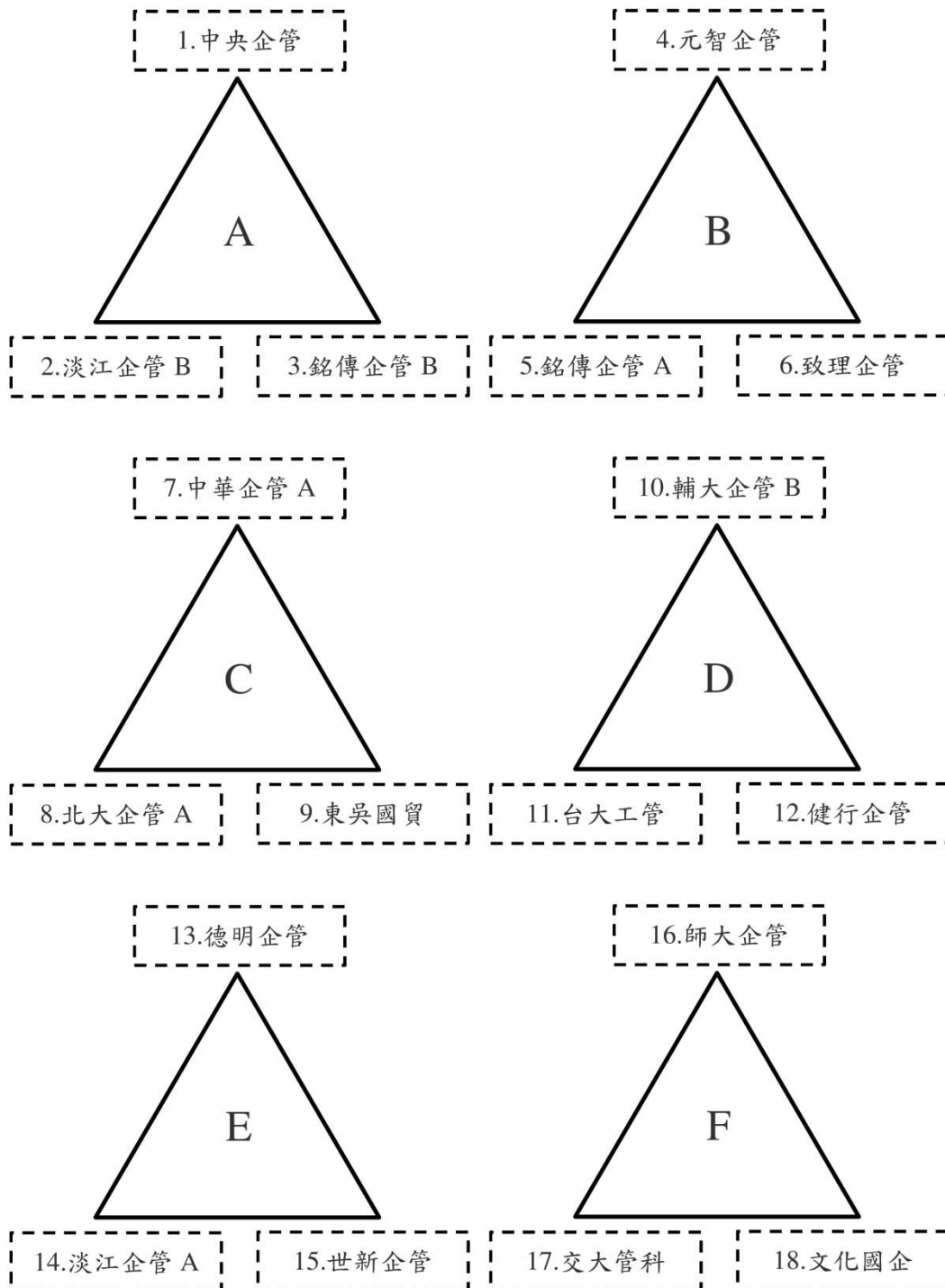

### 男排預賽賽程圖(3/29)

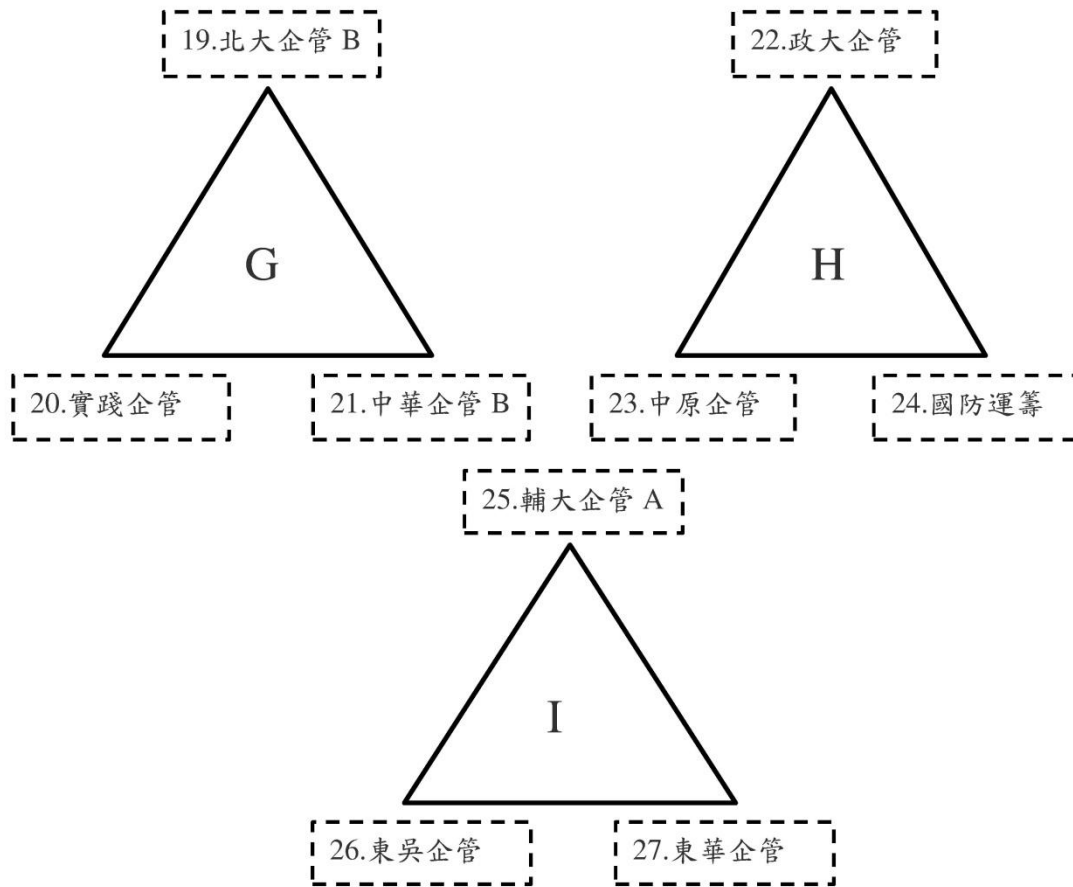

### 男排複賽(3/30)

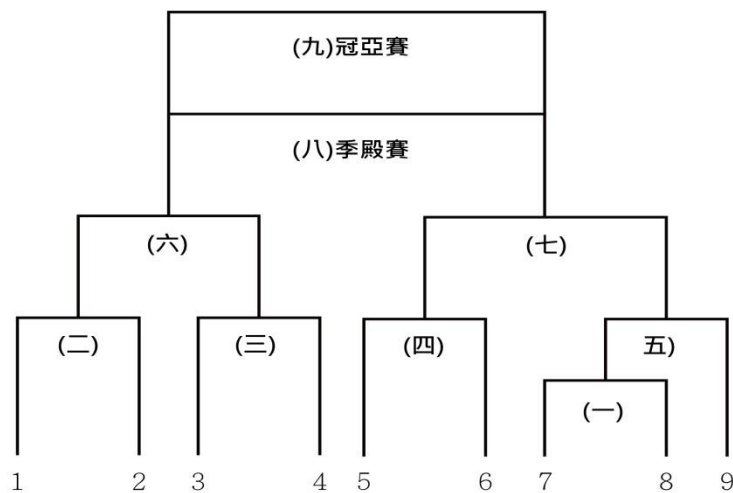

男排預賽賽程時間表(3/29)

| 時間          | 室外 C 場                 | 室外 D 場                 | 室內 E 場                 |
|-------------|------------------------|------------------------|------------------------|
| 8:00~9:00   | 中央企管<br>VS<br>淡江企管 B   | 中華企管 A<br>VS<br>北大企管 A | 元智企管<br>VS<br>銘傳企管 A   |
| 9:00~10:00  | 師大企管<br>VS<br>交大管科     | 德明企管<br>VS<br>淡江企管 A   | 輔仁企管 B<br>VS<br>台大工管   |
| 10:00~11:00 | 北大企管 B<br>VS<br>實踐企管   | 輔仁企管 A<br>VS<br>東吳企管   | 政大企管<br>VS<br>中原企管     |
| 11:00~12:00 | 北大企管 A<br>VS<br>東吳國貿   | 銘傳企管 A<br>VS<br>致理企管   | 淡江企管 B<br>VS<br>銘傳企管 B |
| 12:00~13:00 | 台大工管<br>VS<br>健行企管     | 中原企管<br>VS<br>國防運籌     | 交大管科<br>VS<br>文化國企     |
| 13:00~14:00 | 實踐企管<br>VS<br>中華企管 B   | 中華企管 A<br>VS<br>東吳國貿   | 東吳企管<br>VS<br>東華企管     |
| 14:00~15:00 | 淡江企管 A<br>VS<br>世新企管   | 致理企管<br>VS<br>元智企管     | 中央企管<br>VS<br>銘傳企管 B   |
| 15:00~16:00 | 輔仁企管 B<br>VS<br>健行企管   | 政大企管<br>VS<br>國防運籌     |                        |
| 16:00~17:00 | 北大企管 B<br>VS<br>中華企管 B | 德明企管<br>VS<br>世新企管     |                        |
| 17:00-18:00 | 輔仁企管 A<br>VS<br>東華企管   | 師大企管<br>VS<br>文化國企     |                        |
| 17:00~      | 公布複賽名單&複賽賽程抽籤          |                        |                        |

### 男排複賽賽程時間表(3/30)

| 時間          | 室外 A 場           | 室外 B 場 | 室內 E 場        | 羽球場                 |
|-------------|------------------|--------|---------------|---------------------|
| 8:00~9:00   | (一)<br>7 V.S 8   |        | (二)<br>1V.S 2 |                     |
| 9:00~10:00  | (三)<br>3 V.S 4   |        |               |                     |
| 10:00~11:00 | (四)<br>5 V.S 6   |        |               |                     |
| 11:00~12:00 | (一)勝<br>V.S<br>9 |        |               |                     |
| 12:00~13:00 | 休息               |        |               |                     |
| 13:00~14:00 |                  |        |               | (二)勝<br>V.S<br>(三)勝 |
| 14:00~15:00 |                  |        |               | (四)勝<br>V.S<br>(五)勝 |
| 15:00~16:00 |                  |        |               | (六)敗<br>V.S<br>(七)敗 |
| 16:00~17:00 |                  |        |               | (六)勝<br>V.S<br>(七)勝 |

### 女排預賽賽程(3/29)

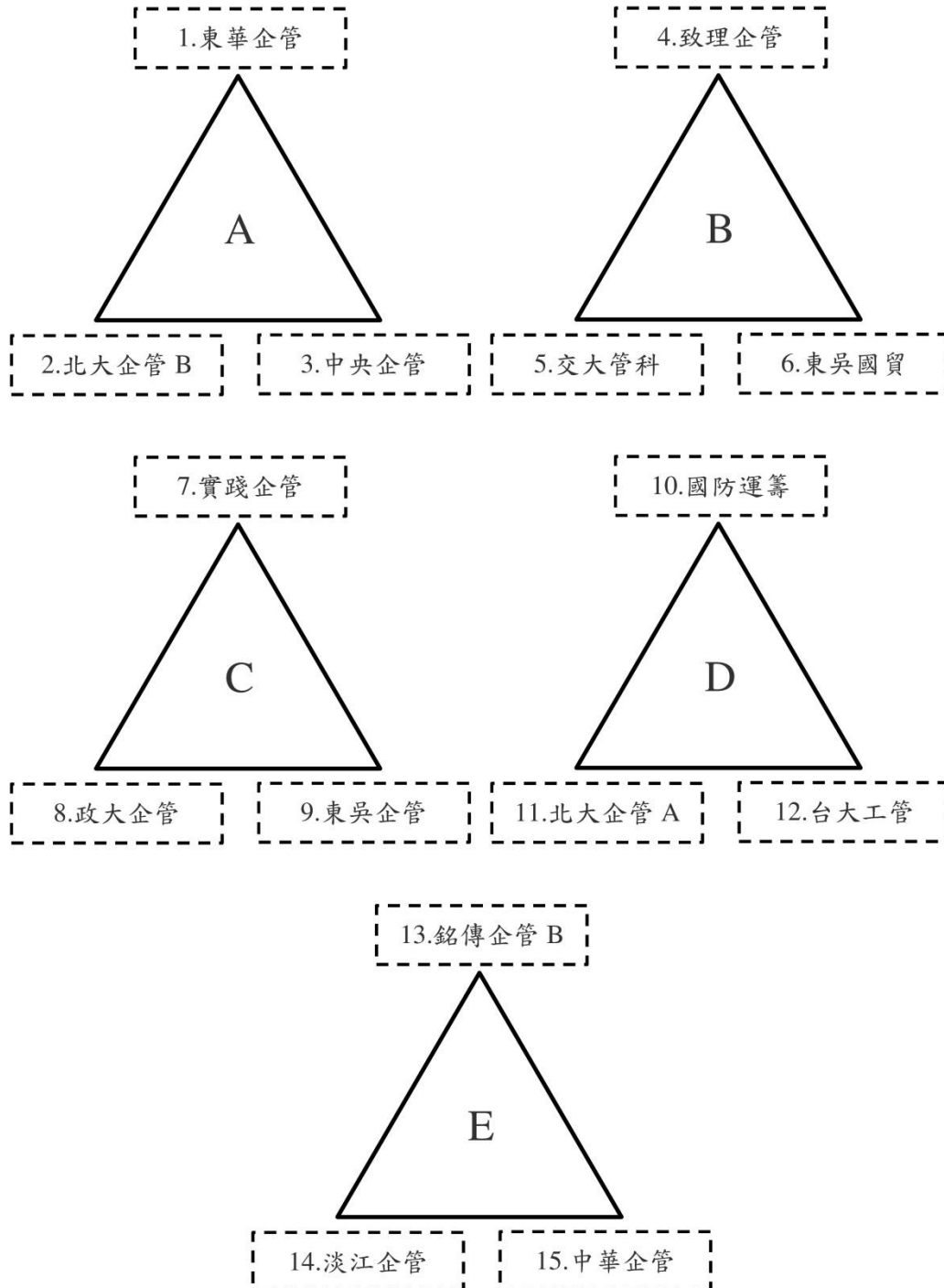

### 女排預賽賽程(3/29)

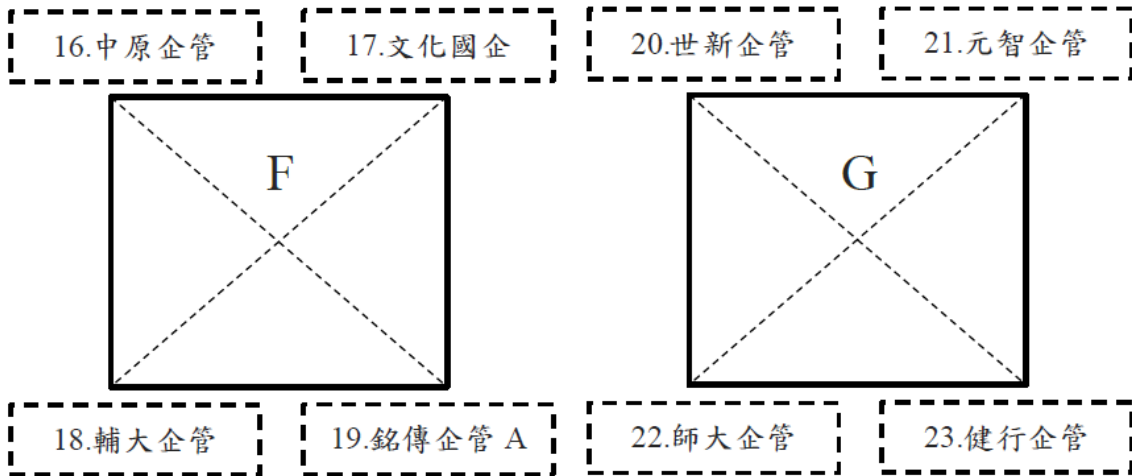

### 女排複賽(3/30)

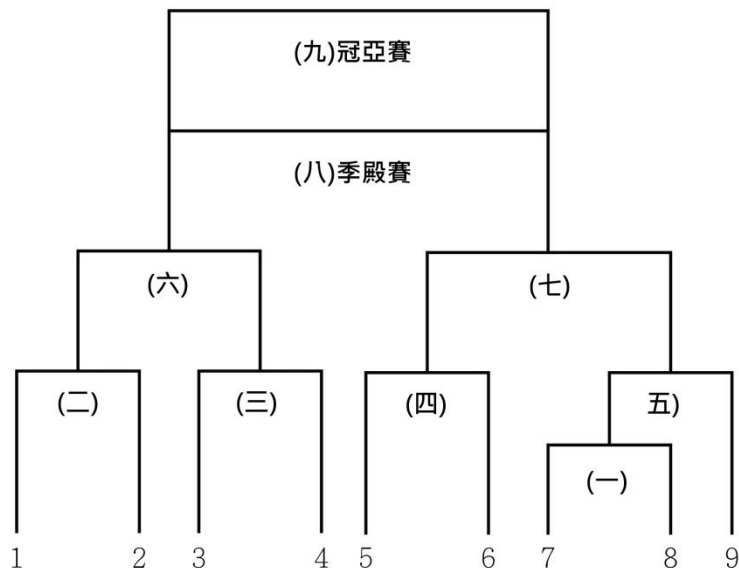

女排預賽賽程時間表(3/29)

| 時間          | 室外 A 場                | 室外 B 場                | 室內 E 場                | 羽球場                   |
|-------------|-----------------------|-----------------------|-----------------------|-----------------------|
| 8:00~9:00   | 元智企管<br>V.S<br>健行企管   | 世新企管<br>V.S<br>師大企管   |                       |                       |
| 9:00~10:00  | 文化國企<br>V.S<br>銘傳企管 A | 中原企管<br>V.S<br>輔大企管   |                       |                       |
| 10:00~11:00 | 東華企管<br>V.S<br>北大企管 B | 致理企管<br>V.S<br>交大管科   |                       |                       |
| 11:00~12:00 | 實踐企管<br>V.S<br>政大企管   | 國防運籌<br>V.S<br>北大企管 A |                       |                       |
| 12:00~13:00 | 銘傳企管 B<br>V.S<br>淡江企管 | 世新企管<br>V.S<br>元智企管   |                       |                       |
| 13:00~14:00 | 交大管科<br>V.S<br>東吳國貿   | 北大企管 B<br>V.S<br>中央企管 |                       |                       |
| 14:00~15:00 | 輔仁企管<br>V.S<br>銘傳企管 A | 中原企管<br>V.S<br>文化國企   |                       |                       |
| 15:00~16:00 | 台師大企管<br>V.S<br>健行企管  | 政大企管<br>V.S<br>東吳企管   | 北大企管 A<br>V.S<br>台大工管 | 中央企管<br>V.S<br>東華企管   |
| 16:00~17:00 | 輔仁企管<br>V.S<br>文化國企   | 淡江企管<br>V.S<br>中華企管   | 中原企管<br>V.S<br>銘傳企管 A | 東吳國貿<br>V.S<br>致理企管   |
| 17:00~18:00 | 國防運籌<br>V.S<br>台大工管   | 台師大企管<br>V.S<br>元智企管  | 世新企管<br>V.S<br>健行企管   | 東吳企管<br>V.S<br>實踐企管   |
| 18:00~19:00 |                       |                       |                       | 銘傳企管 B<br>V.S<br>中華企管 |
| 19:00~20:00 | 公布複賽名單&複賽賽程抽籤         |                       |                       |                       |

### 女排複賽賽程時間表(3/30)

| 時間          | 室外 A 場 | 室外 B 場         | 室內 E 場              | 羽球場 |
|-------------|--------|----------------|---------------------|-----|
| 8:00~9:00   |        | (一)<br>7 V.S 8 |                     |     |
| 9:00~10:00  |        | (二)<br>1 V.S 2 |                     |     |
| 10:00~11:00 |        | (三)<br>3 V.S 4 | (一)勝<br>V.S<br>9    |     |
| 11:00~12:00 |        | (四)<br>5 V.S 6 |                     |     |
| 12:00~13:00 | 休息     |                |                     |     |
| 13:00~14:00 |        |                | (二)勝<br>V.S<br>(三)勝 |     |
| 14:00~15:00 |        |                | (四)勝<br>V.S<br>(五)勝 |     |
| 15:00~16:00 |        |                | (六)敗<br>V.S<br>(七)敗 |     |
| 16:00~17:00 |        |                | (六)勝<br>V.S<br>(七)勝 |     |



### 羽球團體預賽賽程(3/29)

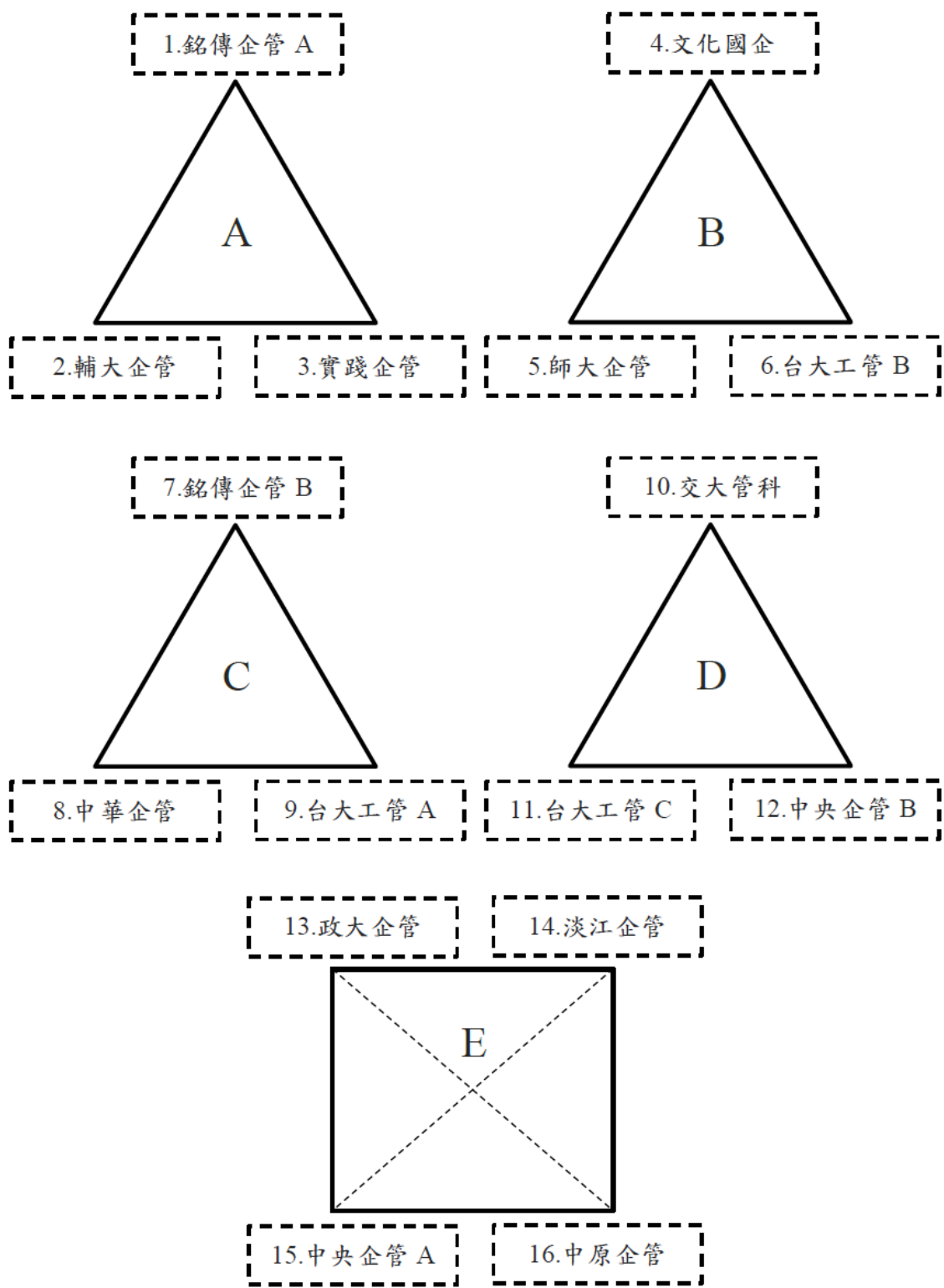

### 羽球團體預賽賽程時間表(3/29)

| 時間          | ㄅ | ㄆ                      | ㄇ                     | ㄏ                      |
|-------------|---|------------------------|-----------------------|------------------------|
| 8:00~9:00   | X | 銘傳企管 A<br>VS<br>輔仁企管   | 文化國企<br>VS<br>台師大企管   | 交大管科<br>VS<br>台大工管 C   |
| 9:00~10:00  |   | 銘傳企管 B<br>VS<br>中華企管   | 政大企管<br>VS<br>中央企管 A  | 淡江企管<br>VS<br>中原企管     |
| 10:00~11:00 |   | 輔仁企管<br>VS<br>實踐企管     | 台師大企管<br>VS<br>台大工管 B | 中華企管<br>VS<br>台大工管 A   |
| 11:00~12:00 |   | 台大工管 C<br>VS<br>中央企管 B | 中央企管 A<br>VS<br>中原企管  | 政大企管<br>VS<br>淡江企管     |
| 12:00~13:00 |   | 銘傳企管 A<br>VS<br>實踐企管   | 文化國企<br>VS<br>台大工管 B  | 銘傳企管 B<br>VS<br>台大工管 A |
| 13:00~14:00 |   | 交大管科<br>VS<br>中央企管 B   | 淡江企管<br>VS<br>中央企管 A  | 政大企管<br>VS<br>中原企管     |
| 14:00~      |   | 公布複賽名單&複賽賽程抽籤          |                       |                        |

### 羽球複賽(3/30)

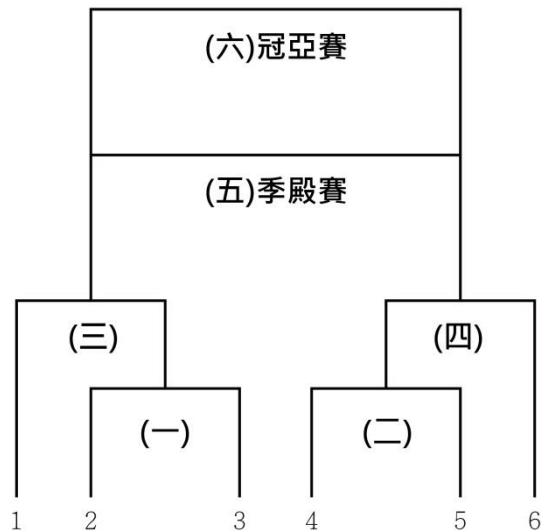

羽球團體複賽賽程時間表(3/30)

| 時間          | 勺  | 夕                   | 冂                   | 匚  |
|-------------|----|---------------------|---------------------|----|
| 8:00~9:00   |    | (一)<br>2 V.S 3      | (二)<br>4 V.S 5      |    |
| 9:00~9:30   | 休息 | 休息                  | 休息                  | 休息 |
| 9:30~10:30  |    | (三)<br>1. V.S (一)勝  | (四)<br>6 V.S(二)勝    |    |
| 10:30~11:00 | 休息 | 休息                  | 休息                  | 休息 |
| 11:00~12:00 |    | (三)勝<br>V.S<br>(四)勝 | (三)敗<br>V.S<br>(四)敗 |    |

### 桌球預賽賽程(3/29)

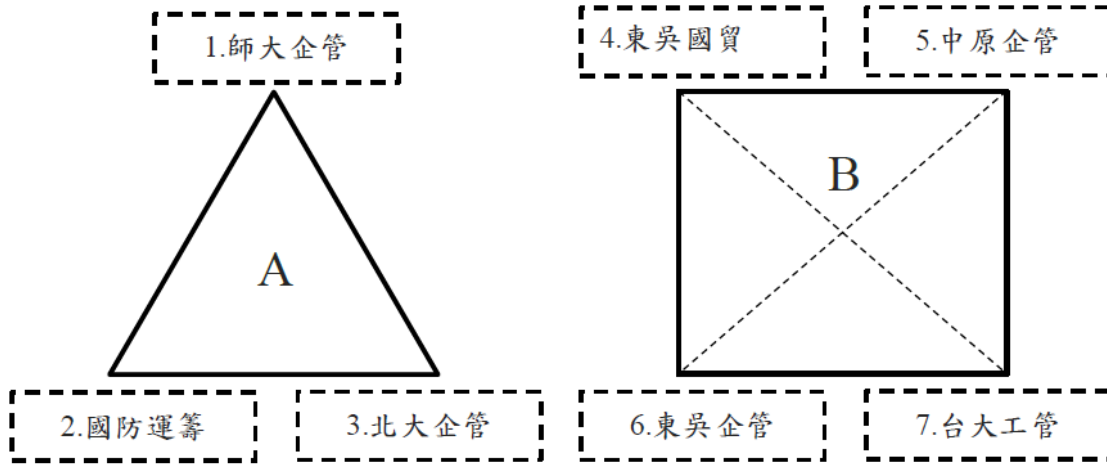

### 桌球團體預賽賽程時間表(3/29)

| 時間          | 桌一                  | 桌二                  |
|-------------|---------------------|---------------------|
| 9:00~10:00  | 東吳國貿<br>VS<br>東吳企管  | 中原企管<br>V.S<br>台大工管 |
| 10:00~11:00 | 師大企管<br>VS<br>國防運籌  |                     |
| 11:00~12:00 | 東吳國貿<br>VS<br>中原企管  | 東吳企管<br>V.S<br>台大工管 |
| 12:00~13:00 | 休息                  |                     |
| 13:00~14:00 | 國防運籌<br>V.S<br>北大企管 |                     |
| 14:00~15:00 | 東吳國貿<br>V.S<br>台大工管 | 東吳企管<br>V.S<br>中原企管 |
| 15:00-1600  | 北大企管<br>V.S<br>師大企管 |                     |
| 1500~       | 公布複賽名單&複賽賽程抽籤       |                     |

## 桌球複賽(3/30)

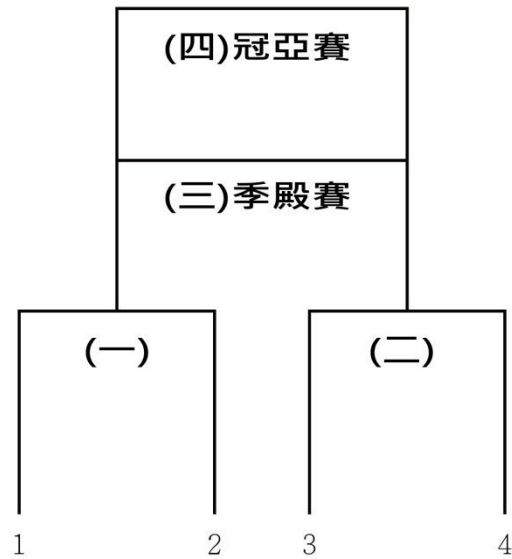

桌球團體複賽賽程時間表(3/30)

| 時間          | 桌一                  |
|-------------|---------------------|
| 9:00~10:00  | (一)<br>1 V.S 2      |
| 10:00~11:00 | (二)<br>3 V.S 4      |
| 11:00~12:00 | 休息                  |
| 12:00~13:00 | (一)敗<br>V.S<br>(二)敗 |
| 13:00~14:00 | (一)勝<br>V.S<br>(二)勝 |

### 壘球預賽賽程(3/29)

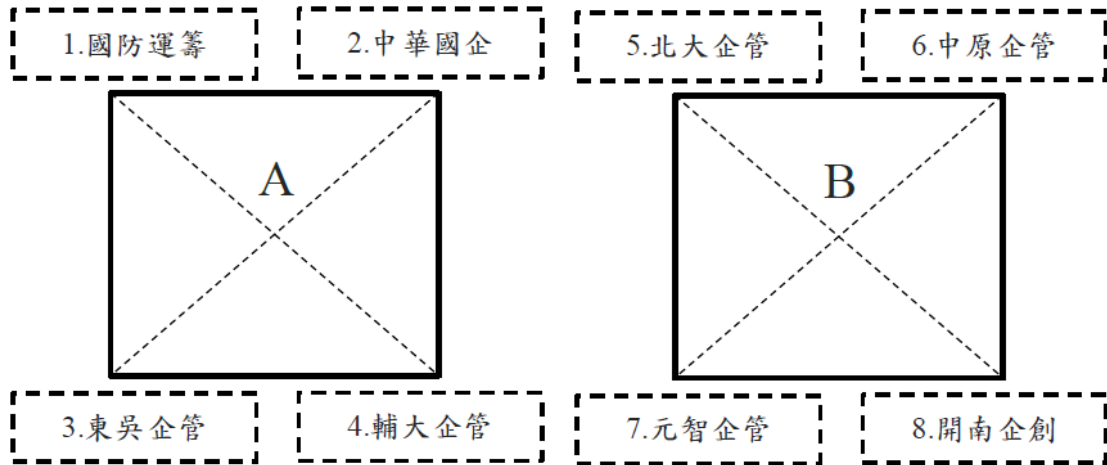

### 壘球預賽賽程時間表(3/29)

| 時間          | 壘 A                 | 壘 B                 |
|-------------|---------------------|---------------------|
| 9:00~10:00  | 國防運籌<br>V.S<br>東吳企管 | 中華國企<br>V.S<br>輔大企管 |
| 10:00~11:00 | 北大企管<br>V.S<br>元智企管 | 中原企管<br>VS<br>開南企創  |
| 11:00~12:00 | 東吳企管<br>V.S<br>輔大企管 | 國防運籌<br>V.S<br>中華國企 |
| 12:00~13:00 | 中午休息                |                     |
| 13:00~14:00 | 元智企管<br>V.S<br>開南企創 | 北大企管<br>V.S<br>中原企管 |
| 14:00~15:00 | 國防運籌<br>V.S<br>輔大企管 | 中華國企<br>V.S<br>東吳企管 |
| 15:00~16:00 | 北大企管<br>V.S<br>開南企創 | 中原企管<br>V.S<br>元智企管 |
| 16:00~      | 公布複賽名單&複賽賽程抽籤       |                     |

## 壘球複賽(3/30)

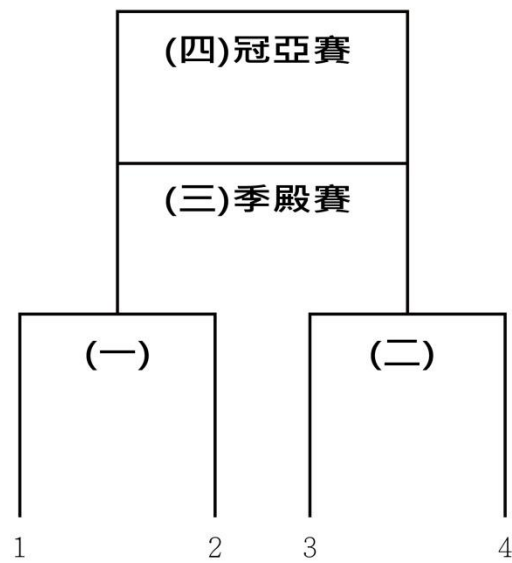

壘球複賽賽程時間表(3/30)

| 時間          | 壘一                  |
|-------------|---------------------|
| 8:00~9:00   | (一)<br>1 V.S 2      |
| 9:00~10:00  | (二)<br>3 V.S 4      |
| 10:00~11:00 | (一)敗<br>V.S<br>(二)敗 |
| 11:00~12:00 | (一)勝<br>V.S<br>(二)勝 |



## 七、兩備賽程

### 男籃兩備

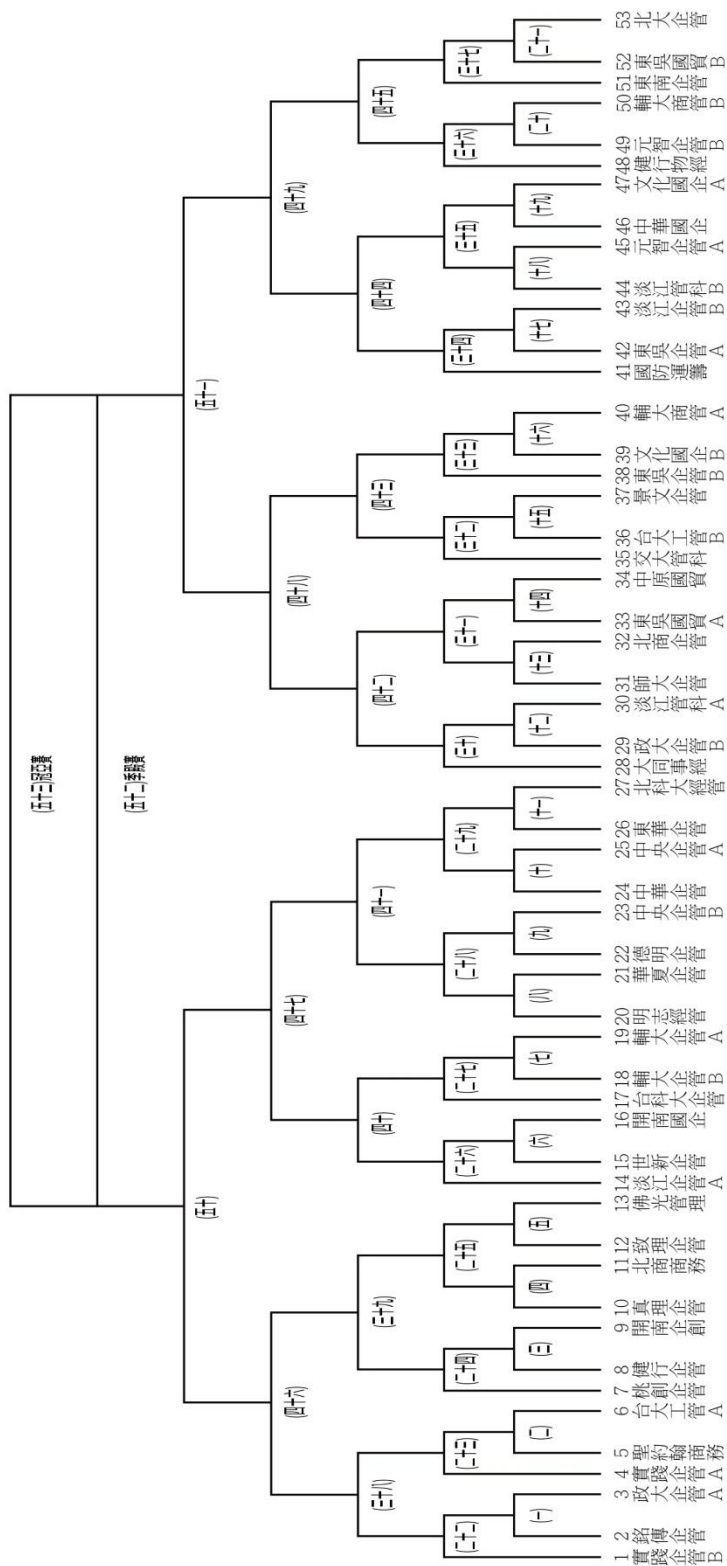

男籃兩備賽程時間表(3/29)

| 時間          | 室內庚場                    | 室內辛場                    |
|-------------|-------------------------|-------------------------|
| 8:00~8:30   | 銘傳企管<br>V.S<br>政大企管 A   |                         |
| 8:30~9:00   | 健行企管<br>V.S<br>開南企創     |                         |
| 9:00~9:30   | 致理企管<br>V.S<br>佛光管理     | 聖約翰商務<br>V.S<br>台大工管 A  |
| 9:30~10:00  | 輔仁企管 B<br>V.S<br>輔仁企管 A | 真理企管<br>V.S<br>北商商務     |
| 10:00~10:30 | 德明企管<br>V.S<br>中央企管 B   | 世新企管<br>V.S<br>開南國企     |
| 10:30~11:00 | 東華企管<br>V.S<br>北科大企管    | 明志經管<br>V.S<br>華夏企管     |
| 11:00~11:30 | 台師大企管<br>V.S<br>北商企管    | 中華企管<br>V.S<br>中央企管 A   |
| 11:30~12:00 | 台大工管 B<br>V.S<br>景文企管   | 政大企管 B<br>V.S<br>淡江管科 A |
| 12:00~12:30 | 東吳企管 A<br>V.S<br>淡江企管 B | 東吳國貿 A<br>V.S<br>中原國貿   |
| 12:30~13:00 | 中華國企<br>V.S<br>文化國企 A   | 文化國企 B<br>V.S<br>輔仁商管 A |

### 男籃兩備賽程時間表(3/29)

| 時間          | 室內庚場                   | 室內辛場                    |
|-------------|------------------------|-------------------------|
| 13:00~13:30 | 東吳國貿 B<br>V.S<br>北大企管  | 淡江管科 B<br>V.S<br>元智企管 A |
| 13:30~14:00 | 實踐企管 A<br>V.S<br>(二)勝  | 元智企管 B<br>V.S<br>輔仁商管 B |
| 14:00~14:30 | (四)勝<br>V.S<br>(五)勝    | 實踐企管 B<br>V.S<br>(一)勝   |
| 14:30~15:00 | 台科大企管<br>V.S<br>(七)勝   | 桃創企管<br>V.S<br>(三)勝     |
| 15:00~15:30 | (十)勝<br>V.S<br>(十一)勝   | 淡江企管 A<br>V.S<br>(六)勝   |
| 15:30~16:00 | (十三)勝<br>V.S<br>(十四)勝  | (八)勝<br>V.S<br>(九)勝     |
| 16:00~16:30 | 東吳企管 B<br>V.S<br>(十六)勝 | 大同事經<br>V.S<br>(十二)勝    |
| 16:30~17:00 | (十八)勝<br>V.S<br>(十九)勝  | 交大管科<br>V.S<br>(十五)勝    |
| 17:00~17:30 | 東南企管<br>V.S<br>(二十一)勝  | 國防運籌<br>V.S<br>(十七)勝    |
| 17:30~18:00 | X                      | 健行物經<br>V.S<br>(二十)勝    |

### 男籃兩備賽程時間表(3/30)

| 時間          | 室內庚場                    | 室內辛場                    |
|-------------|-------------------------|-------------------------|
| 8:00~8:30   | (二十二)勝<br>V.S<br>(二十三)勝 | X                       |
| 8:30~9:00   | (二十四)勝<br>V.S<br>(二十五)勝 | X                       |
| 9:00~9:30   | (二十六)勝<br>V.S<br>(二十七)勝 | (二十八)勝<br>V.S<br>(二十九)勝 |
| 9:30~10:00  | (三十)勝<br>V.S<br>(三十一)勝  | (三十二)勝<br>V.S<br>(三十三)勝 |
| 10:00~10:30 | (三十四)勝<br>V.S<br>(三十五)勝 | (三十六)勝<br>V.S<br>(三十七)勝 |
| 10:30~11:00 | (三十八)勝<br>V.S<br>(三十九)勝 | (四十)勝<br>V.S<br>(四十一)勝  |
| 11:00~11:30 | (四十二)勝<br>V.S<br>(四十三)勝 | (四十四)勝<br>V.S<br>(四十五)勝 |
| 11:30~12:00 | 休息                      |                         |
| 12:00~13:00 | (四十六)勝<br>V.S<br>(四十七)勝 | (四十八)勝<br>V.S<br>(四十九)勝 |
| 13:00~13:30 | 休息                      |                         |
| 13:30~14:30 | (五十)勝<br>V.S<br>(五十一)勝  | (五十)敗<br>V.S<br>(五十一)敗  |

## 女籃兩備

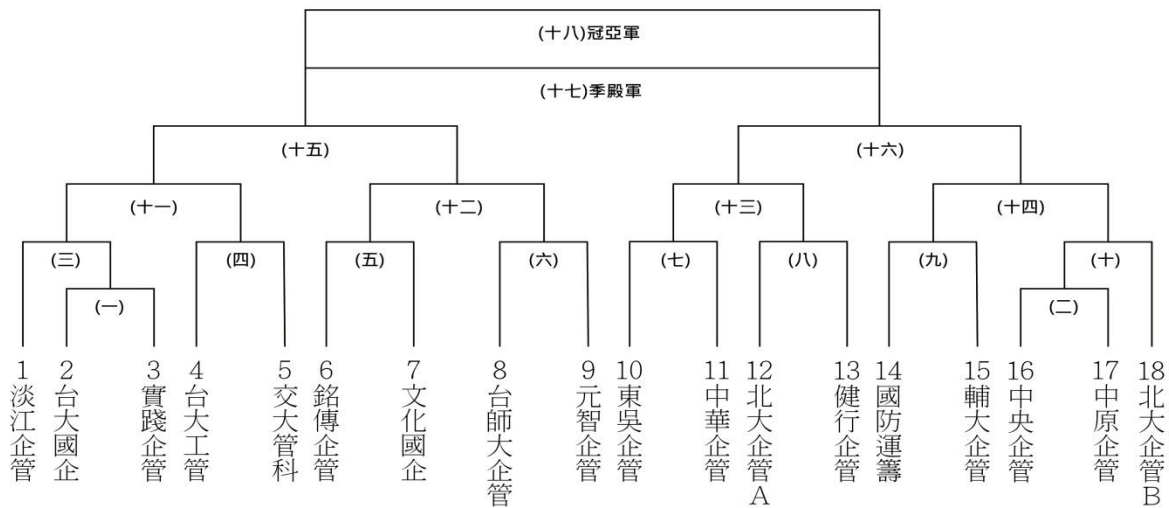

女籃兩備賽程時間表(3/29)

| 時間          | 內高                    |
|-------------|-----------------------|
| 8:00~8:30   | 台大國企<br>V.S<br>實踐企管   |
| 8:30~9:00   | 中央企管<br>V.S<br>中原企管   |
| 9:00~9:30   | 淡江企管<br>V.S<br>(一)勝   |
| 9:30~10:00  | 台大工管<br>V.S<br>交大管科   |
| 10:00~10:30 | 銘傳企管<br>V.S<br>文化國企   |
| 10:30~11:00 | 台師大企管<br>V.S<br>元智企管  |
| 11:00~11:30 | 東吳企管<br>V.S<br>中華企管   |
| 11:30~12:00 | 北大企管 A<br>V.S<br>健行企管 |
| 12:00~12:30 | 國防運籌<br>V.S<br>輔仁企管   |
| 12:30~13:00 | 北大企管 B<br>V.S<br>(二)勝 |

女籃兩備賽程時間表(3/30)

| 時間          | 內高                    |
|-------------|-----------------------|
| 8:00~8:30   | (三)勝<br>V.S<br>(四)勝   |
| 8:30~9:00   | (五)勝<br>V.S<br>(六)勝   |
| 9:00~9:30   | (七)勝<br>V.S<br>(八)勝   |
| 9:30~10:00  | (九)勝<br>V.S<br>(十)勝   |
| 10:00~11:00 | (十一)勝<br>V.S<br>(十二)勝 |
| 11:00~12:00 | (十三)勝<br>V.S<br>(十四)勝 |
| 12:00~12:30 | 休息                    |
| 12:30~13:30 | (十五)敗<br>V.S<br>(十六)敗 |
| 13:30~14:30 | (十五)勝<br>V.S<br>(十六)勝 |

## 男排兩備

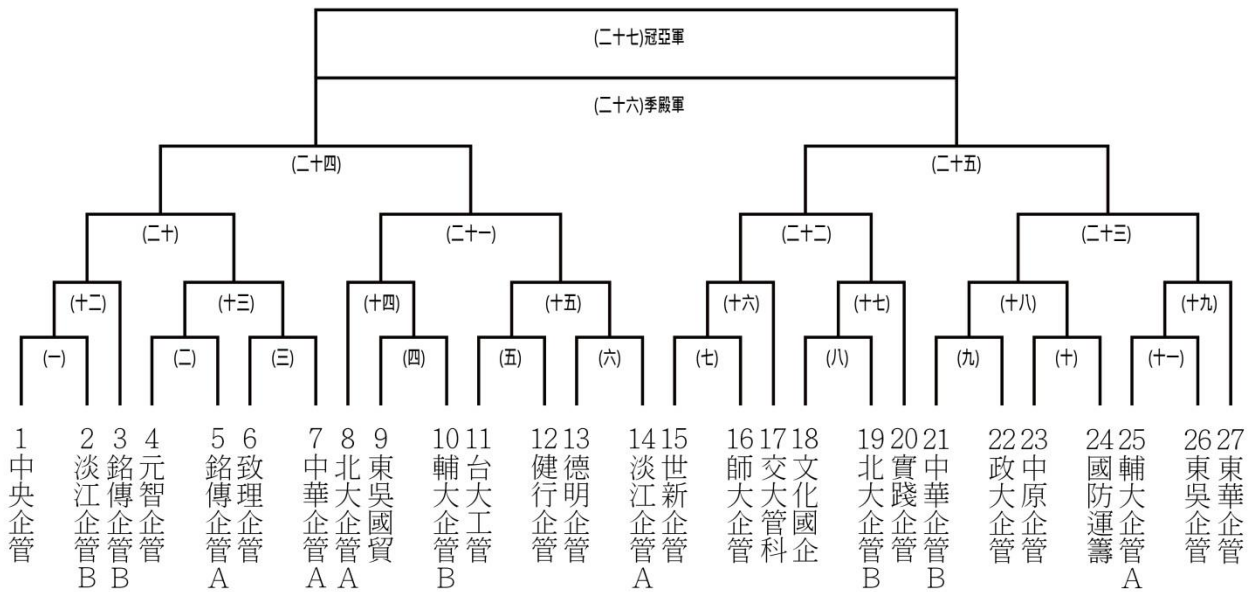

## 女排兩備

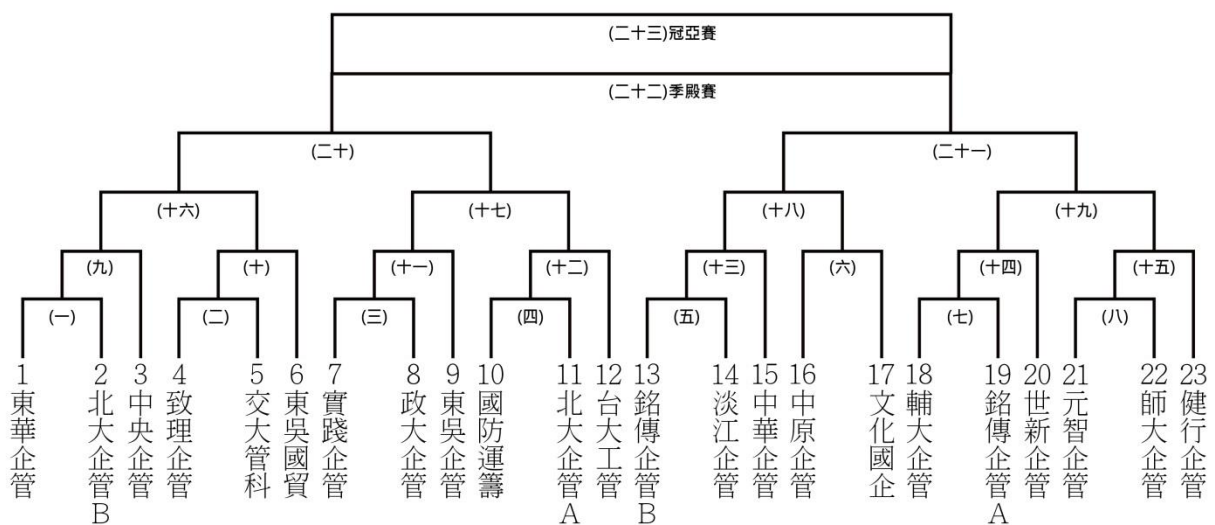

### 男排兩備賽程時間表(3/29)

| 時間          | 室內排 E                 |
|-------------|-----------------------|
| 8:00~8:30   | 中央企管<br>V.S<br>淡江企管 B |
| 8:30~9:00   | 元智企管<br>V.S<br>銘傳企管 A |
| 9:00~9:30   | 致理企管<br>V.S<br>中華企管 A |
| 9:30~10:00  | 東吳國貿<br>V.S<br>輔仁企管 B |
| 10:00~10:30 | 台大工管<br>V.S<br>健行企管   |
| 10:30~11:00 | 德明企管<br>V.S<br>淡江企管 A |
| 11:00~11:30 | 世新企管<br>V.S<br>台師大企管  |
| 11:30~12:00 | 文化國企<br>V.S<br>北大企管 B |
| 12:00~12:30 | 中華企管 B<br>V.S<br>政大企管 |
| 12:30~13:00 | 中原企管<br>V.S<br>國防運籌   |

| 時間          | 室內排 E                 |
|-------------|-----------------------|
| 13:00~13:30 | 輔大企管 A<br>V.S<br>東吳企管 |
| 13:30~14:00 | 銘傳企管 B<br>V.S<br>(一)勝 |
| 14:00~14:30 | (二)勝<br>V.S<br>(三)勝   |
| 14:30~15:00 | 北大企管 A<br>V.S<br>(四)勝 |
| 15:00~15:30 | (五)勝<br>V.S<br>(六)勝   |
| 15:30~16:00 | 交大管科<br>V.S<br>(七)勝   |
| 16:00~16:30 | 實踐企管<br>V.S<br>(八)勝   |
| 16:30~17:00 | (九)勝<br>V.S<br>(十)勝   |
| 17:00~17:30 | 東華企管<br>V.S<br>(十一)勝  |



### 男排兩備賽程時間表(3/30)

| 時間          | 室內排 E                   |
|-------------|-------------------------|
| 8:00~9:00   | (十二)勝<br>V.S<br>(十三)勝   |
| 9:00~10:00  | (十四)勝<br>V.S<br>(十五)勝   |
| 10:00~11:00 | (十六)勝<br>V.S<br>(十七)勝   |
| 11:00~12:00 | (十八)勝<br>V.S<br>(十九)勝   |
| 12:00~13:00 | (二十)勝<br>V.S<br>(二十一)勝  |
| 13:00~14:00 | (二十二)勝<br>V.S<br>(二十三)勝 |
| 14:00~15:00 | 休息                      |
| 15:00~16:00 | (二十四)敗<br>V.S<br>(二十五)敗 |
| 16:00~17:00 | (二十四)勝<br>V.S<br>(二十五)勝 |

### 女排兩備賽程時間表(3/29)

| 時間          | 羽球場                   |
|-------------|-----------------------|
| 8:00~8:30   | 東華企管<br>V.S<br>北大企管 B |
| 8:30~9:00   | 致理企管<br>V.S<br>交大管科   |
| 9:00~9:30   | 實踐企管<br>V.S<br>政大企管   |
| 9:30~10:00  | 國防運籌<br>V.S<br>北大企管 A |
| 10:00~10:30 | 銘傳企管 B<br>V.S<br>淡江企管 |
| 10:30~11:00 | 輔仁企管<br>V.S<br>銘傳企管 A |
| 11:00~11:30 | 元智企管<br>V.S<br>台師大企管  |
| 11:30~12:00 | 中央企管<br>V.S<br>(一)勝   |
| 12:00~12:30 | 東吳國貿<br>V.S<br>(二)勝   |
| 12:30~13:00 | 東吳企管<br>V.S<br>(三)勝   |

| 時間          | 羽球場                 |
|-------------|---------------------|
| 13:00~13:30 | 台大工管<br>V.S<br>(四)勝 |
| 13:30~14:00 | 中華企管<br>V.S<br>(五)勝 |
| 14:00~14:30 | 中原企管<br>V.S<br>文化國企 |
| 14:30~15:00 | 世新企管<br>V.S<br>(七)勝 |
| 15:00~15:30 | 健行企管<br>V.S<br>(八)勝 |

# 羽球兩備

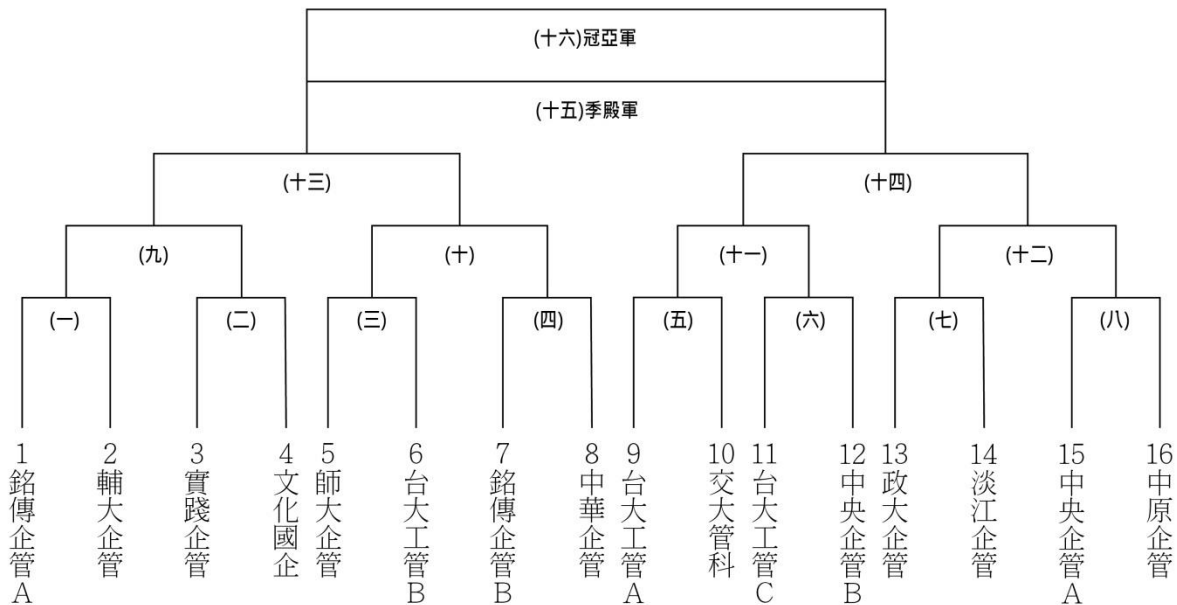

### 羽球兩備賽程時間表(3/29)

| 時間          | ㄅ | ㄆ                     | ㄇ                     | ㄏ                       |
|-------------|---|-----------------------|-----------------------|-------------------------|
| 13:00~14:00 |   | 銘傳企管 A<br>V.S<br>輔大企管 | 實踐企管<br>V.S<br>文化企管   | 台師大企管<br>V.S<br>台大工管 B  |
| 14:00~15:00 |   | 銘傳企管 B<br>V.S<br>中華企管 | 台大工管 A<br>V.S<br>交大管科 | 台大工管 C<br>V.S<br>中央企管 B |
| 15:00~16:00 |   | 政大企管<br>V.S<br>淡江企管   | 中央企管 A<br>V.S<br>中原企管 | (一)勝<br>V.S<br>(二)勝     |
| 16:00~17:00 |   | (三)勝<br>V.S<br>(四)勝   | (五)勝<br>V.S<br>(六)勝   | (七)勝<br>V.S<br>(八)勝     |

### 羽球兩備賽程時間表(3/30)

| 時間          | ㄅ | ㄆ                     | ㄇ                     | ㄏ |
|-------------|---|-----------------------|-----------------------|---|
| 14:30~15:30 |   | (九)勝<br>V.S<br>(十)勝   | (十一)勝<br>V.S<br>(十二)勝 |   |
| 15:30~16:00 |   |                       |                       |   |
| 16:00~17:00 |   | (十三)勝<br>V.S<br>(十四)勝 | (十三)敗<br>V.S<br>(十四)敗 |   |



## 八、選手名單

### 1. 男籃【53隊】

#### 東吳大學企業管理學系 A

|     |     |     |     |     |
|-----|-----|-----|-----|-----|
| 黃政偉 | 陳敬融 | 施廷儒 | 陳昭翰 | 莊承軒 |
| 廖劭文 | 黃鈺傑 | 周奕泓 | 蔡禕安 | 林楷硯 |
| 陳瑞斌 | 莊承展 | 李和晉 | 李昱賢 |     |

#### 東吳大學企業管理學系 B

|     |     |     |     |     |
|-----|-----|-----|-----|-----|
| 羅大鈞 | 呂學榮 | 李柏岑 | 王鼎元 | 江柏陞 |
| 彭冠杰 | 張世毅 | 游鎧彰 | 簡佑隆 | 杜尚修 |
| 張驊臣 | 張紘翔 | 蔡天豪 |     |     |

#### 東吳大學國際經營與貿易學系 A

|     |     |     |     |     |
|-----|-----|-----|-----|-----|
| 楊啟斌 | 陳俊鋤 | 蔡文豪 | 吳孟育 | 劉文鋒 |
| 蔡博元 | 王皓  | 傅羿凡 | 張軒豪 | 周俊廷 |

#### 東吳大學國際經營與貿易學系 B

|     |     |     |     |     |
|-----|-----|-----|-----|-----|
| 顏郡逸 | 曾仲緯 | 張博翰 | 黃郁軒 | 操良煊 |
| 詹子洋 | 王詳儒 | 陳育璿 | 黃偉軍 | 黃勝彥 |
| 薛忠緯 | 張博瑄 | 黃尊昱 | 游志鴻 | 王瀚逸 |
| 杜逸倫 | 賈凱筌 | 侯憲峰 |     |     |

#### 國立台北商業技術學院企業管理學系

|     |     |     |     |     |
|-----|-----|-----|-----|-----|
| 李穎杰 | 呂金龍 | 黃凱笙 | 陳冠英 | 戚中原 |
| 吳有恆 | 吳政諺 | 吳家宥 | 呂學儒 | 李子昂 |
| 胡毓樺 | 秦楷傑 | 陳治宇 | 歐子楠 | 謝政翰 |
| 簡棕葳 | 林子暘 | 余冠陞 |     |     |

#### 國立台北商業技術學院國際商務系

|     |     |     |     |     |
|-----|-----|-----|-----|-----|
| 李勃興 | 黃家偉 | 沈士傑 | 陳威宇 | 王宗欽 |
| 何昆城 | 馮騰震 | 許家瑋 | 吳明展 | 李定遠 |
| 黃尚  | 盧欣葵 |     |     |     |

#### 實踐大學企業管理學系 A

|     |     |     |     |     |
|-----|-----|-----|-----|-----|
| 林建均 | 張友銓 | 游旻官 | 陳慶霖 | 徐志杰 |
| 林祐任 | 夏宇  | 簡以凡 | 鄧駿傑 | 蕭翔  |
| 鍾承翰 | 黃宗柏 | 林宇澤 | 黃友信 | 林奕廷 |
| 陳緯哲 |     |     |     |     |

#### 實踐大學企業管理學系 B

|     |     |     |     |     |
|-----|-----|-----|-----|-----|
| 劉彥德 | 張耿豪 | 吳長紘 | 蔡旻哲 | 羅子涵 |
| 賴河淇 | 蕭行舜 | 高鎮丞 | 袁紹旗 | 張秉宏 |
| 陳選  | 劉哲瑞 | 鄧仁凱 | 林子舜 | 王祖德 |
| 余浚瑋 | 蘇盈愷 |     |     |     |

大同大學事業經營系

|     |     |     |     |     |
|-----|-----|-----|-----|-----|
| 趙崇友 | 張本立 | 方紹琦 | 劉哲安 | 吳岱融 |
| 鄭捷  | 黃峻逸 | 楊博喻 | 陳宣銘 | 洪宗墉 |
| 鄭智仁 | 謝穎輝 | 卓正雄 | 黃力恩 | 陳禮煒 |
| 陳冠睿 | 魯承暉 | 黃晟  |     |     |

國立台灣大學工商管理學系 A

|     |     |     |     |     |
|-----|-----|-----|-----|-----|
| 劉威麟 | 吳立凡 | 吳彥禹 | 陳恆昇 | 章碩  |
| 王冠琹 | 張家榮 | 鄭翰屏 | 吳孟軒 | 湯靖濤 |
| 高譜軒 |     |     |     |     |

國立台灣大學工商管理學系 B

|     |     |     |     |     |
|-----|-----|-----|-----|-----|
| 潘信佑 | 林劭奇 | 黎子康 | 楊峻豪 | 陸瑋恩 |
| 葉威廷 | 陳韜玄 | 陳穎弘 | 羅乾威 | 陳建豪 |
| 廖友維 | 賴彥廷 | 劉康宇 |     |     |

國立台灣科技大學企業管理學系

|     |     |     |     |     |
|-----|-----|-----|-----|-----|
| 黃仁暉 | 宋柏頡 | 沈應昇 | 張家泓 | 劉家豪 |
| 陳冠丞 | 范揚星 | 黃建彰 | 黃博駿 | 楊証翔 |
| 王聖佑 | 黃毅峰 | 林詠欽 | 徐梓翔 | 廖思律 |
| 吳晉一 | 林哲緯 |     |     |     |

國立台北科技大學經營管理學系

|     |     |     |     |     |
|-----|-----|-----|-----|-----|
| 李宗穎 | 袁齊佑 | 楊宏懋 | 楊政翰 | 吳元泰 |
| 林明鋒 | 黃偉閔 | 黃柏軒 | 林詠峻 | 蔡侑霖 |
| 陳昆彥 | 蕭銘飛 | 彭俊偉 | 吳天弘 | 林森雄 |
| 林彥辰 | 王耀興 |     |     |     |

國立臺灣師範大學企業管理學士學位學程

|     |     |     |     |     |
|-----|-----|-----|-----|-----|
| 梁霽璋 | 劉晉嘉 | 金胡克 | 白秉濤 | 李冠廷 |
| 谷卓穎 | 陳錯頡 | 華凱祥 | 黃義傑 | 樊沛力 |
| 陳威綸 | 張嘉翰 | 姚政宏 | 鄭鼎勳 | 王淳耀 |
| 廖宇聖 | 巫凱翔 |     |     |     |

中國文化大學國際企業管理學系 A

|     |     |     |     |     |
|-----|-----|-----|-----|-----|
| 康唯毅 | 陳奕廷 | 游馥槐 | 黃偉鑫 | 王寶安 |
| 裴偉傑 | 王威元 | 林洋港 | 何凡  | 李嘉佑 |
| 施文峰 | 陳昶誠 | 孔翊庭 |     |     |

中國文化大學國際企業管理學系 B

|     |     |     |     |     |
|-----|-----|-----|-----|-----|
| 郭力源 | 王照偉 | 戴菘莆 | 曾偉綸 | 古其浩 |
| 呂修宗 | 何正南 | 蕭凱祥 | 林東璋 | 梁晉維 |
| 王偉哲 | 賴昶瑋 | 翁侑宣 | 楊閔智 |     |



銘傳大學企業管理學系

|     |     |     |     |     |
|-----|-----|-----|-----|-----|
| 謝易霖 | 張毓倫 | 許凱程 | 林秉陽 | 王芃皓 |
| 葉士禎 | 韓宗翰 | 郭李奕 | 黃鴻恩 | 金瑋  |
| 趙丹立 | 楊銘  | 白劍芳 | 王玉賢 |     |

德明財經科技大學企業管理學系

|     |     |     |     |     |
|-----|-----|-----|-----|-----|
| 林翰霆 | 楊育安 | 洪大祐 | 朱銘聰 | 吳家佑 |
| 林俊琛 | 張謙鈺 | 林志豪 | 黃喬鴻 | 劉文傑 |
| 胡少鋒 | 林立勝 | 林楷杰 | 陳威至 | 李銘軒 |
| 謝宗諺 |     |     |     |     |

世新企管企業管理學系

|     |     |     |     |     |
|-----|-----|-----|-----|-----|
| 張峻維 | 許經坦 | 陳德懷 | 李乾聖 | 林宇辰 |
| 蔣仲杰 | 周碩權 | 林恆毅 | 許江勇 | 莊中仁 |
| 徐瑋廷 | 蔡秉祐 | 吳兆育 | 鄭恩  |     |

國立政治大學企業管理學系 A

|     |     |     |     |     |
|-----|-----|-----|-----|-----|
| 尹和陽 | 陳威儒 | 徐振皓 | 朱建安 | 劉曜宗 |
| 洪佳任 | 張恩萊 | 史訓誠 | 顧為綱 | 許勝杰 |
| 梁崇威 | 施驊格 | 黃信喬 |     |     |

國立政治大學企業管理學系 B

|     |     |     |     |     |
|-----|-----|-----|-----|-----|
| 林家麒 | 黃聖皓 | 何胤臣 | 陳煥廷 | 楊霆  |
| 陳漢卿 | 王立丞 | 莫誠平 | 羅傑  | 吳宗義 |
| 黃柏超 | 武忠  | 陳威儒 |     |     |

致理技術學院企業管理系

|     |     |     |     |     |
|-----|-----|-----|-----|-----|
| 黃國禎 | 游高暉 | 王建鈞 | 呂哲演 | 鍾佳倫 |
| 陳立峯 | 廖士傑 | 王子珺 | 楊銘杰 | 張楷濠 |
| 林凱軒 | 陳以斌 | 王又慶 | 陳羿樺 | 傅浩灃 |
| 高承澤 | 林松佑 | 蔡金洋 |     |     |

東南科技大學企管系

|     |     |     |     |     |
|-----|-----|-----|-----|-----|
| 劉長岳 | 官俊亦 | 蕭承運 | 謝家豪 | 左博元 |
| 李紘瑋 | 高翊凱 | 方韋喆 | 徐田佑 | 盧奕甫 |
| 葉財源 | 李國瑋 | 張紘銘 | 李嘉恩 | 周楠  |
| 許炳元 | 劉清澤 | 鍾宏志 |     |     |

景文科技大學企業管理系

|     |     |     |     |     |
|-----|-----|-----|-----|-----|
| 楊斯閔 | 張嘉祥 | 簡鴻明 | 陳昱帆 | 林聖寔 |
| 王俊傑 | 張邵文 | 江奇峰 | 陳煒智 | 吳宗樺 |
| 陳朝潔 | 蘇立宇 | 陳明維 | 高得傑 |     |

華夏技術學院企業管理系

|     |     |     |     |     |
|-----|-----|-----|-----|-----|
| 秦維謙 | 蔡穎農 | 黃家祥 | 蕭國豪 | 林家緯 |
| 陳篤柳 | 林聖迪 | 葉飛  | 侯凱傑 | 黃道暉 |
| 蔡勝雄 | 陳碩昕 |     |     |     |

台北大學企業管理學系

|     |     |     |     |     |
|-----|-----|-----|-----|-----|
| 楊政達 | 洪以威 | 黃聿愷 | 黃郁文 | 陳冠瑀 |
| 柯昀龍 | 蔡宗倫 | 劉冠麟 | 劉柏伸 | 戴任宏 |
| 王天佑 | 陳柏翰 | 楊証富 | 彭保仁 | 李岱融 |
| 孫光佑 | 陳志綸 |     |     |     |

輔仁大學企業管理學系 A

|     |     |     |     |     |
|-----|-----|-----|-----|-----|
| 朱偉誌 | 張喆軒 | 王柏文 | 張祐綸 | 張詠勛 |
| 呂晉毅 | 李紹平 | 陳威憲 | 陳柏捷 | 林柏安 |
| 許哲璋 | 曾柏翔 |     |     |     |

輔仁大學企業管理學系 B

|     |     |     |     |     |
|-----|-----|-----|-----|-----|
| 楊子賢 | 王彥傑 | 劉曉生 | 吳貫毅 | 莊皓勛 |
| 郭士博 | 朱立為 | 湯子誼 | 王柏翔 | 李長樺 |
| 林聖軒 | 陳梓凡 | 張碩安 | 黃譯德 |     |

輔仁大學進修部商業管理學士學位學程 A

|     |     |     |     |     |
|-----|-----|-----|-----|-----|
| 張濤  | 湯宇  | 邱品翔 | 葉奕村 | 陳品傑 |
| 李柏緯 | 楊政龍 | 黃楨程 | 郭昌憲 | 王威棟 |

輔仁大學進修部商業管理學士學位學程 B

|     |     |     |     |     |
|-----|-----|-----|-----|-----|
| 方璋志 | 陳昕  | 陳韋勳 | 王聖智 | 王義信 |
| 韓博安 | 戴育群 | 柯政男 | 吳玠霖 | 李秉居 |
| 許博閔 |     |     |     |     |

明志科技大學經營管理學系

|     |     |     |     |     |
|-----|-----|-----|-----|-----|
| 何敬謙 | 陳茂霖 | 朱施霖 | 薛博元 | 黃偉倫 |
| 韋岳斌 | 許洺葦 | 林政宏 | 陳廷政 | 洪冠維 |
| 潘冠宇 |     |     |     |     |

真理大學企業管理學系

|     |      |     |     |     |
|-----|------|-----|-----|-----|
| 鄭寧  | 蕭竣鴻  | 李柏毅 | 陳彥禔 | 張華傑 |
| 陳冠元 | 歐陽秉昀 | 丁奕丞 | 陳明炎 | 陳冠璋 |
| 王鼎元 | 林孝諭  | 黃炯益 | 賴韋誠 | 葉晉嘉 |
| 呂柏璋 | 梁耀元  | 鄭智文 |     |     |

淡江大學企業管理學系 A

|     |     |     |     |     |
|-----|-----|-----|-----|-----|
| 林恒謙 | 吳振輝 | 廖俊祥 | 鍾燁官 | 李鈞  |
| 蔡東諺 | 林家豪 | 丁浩鈞 | 郭靖威 | 林柏翔 |
| 呂冠男 | 季展志 | 曾凱群 | 賴泓文 | 李育緯 |
| 陳鑒凡 |     |     |     |     |





淡江大學企業管理學系 B

|     |     |     |     |     |
|-----|-----|-----|-----|-----|
| 陳世霖 | 陳昱翰 | 薛隆志 | 翁嘉駿 | 陳弘軒 |
| 李汪彥 | 劉彥廷 | 熊正興 | 江成胤 | 黃維信 |
| 詹鎧銘 | 蔡秉軒 | 段九洲 | 黃少均 | 趙逸  |
| 張維倫 |     |     |     |     |

淡江大學管理科學系 A

|     |     |     |     |     |
|-----|-----|-----|-----|-----|
| 張祐維 | 王仲廷 | 蔡承翰 | 杜羿衡 | 許瑋哲 |
| 林宏洲 | 蘇峻毅 | 姚俊竹 | 蔡辰佑 | 文志杰 |
| 陳威安 |     |     |     |     |

淡江大學管理科學系 B

|     |     |     |     |     |
|-----|-----|-----|-----|-----|
| 林家德 | 王憶儒 | 傅家琳 | 王耀霆 | 羅偉成 |
| 黃昱翔 | 方曜軒 | 王澤鎮 | 連啟佑 | 邱政穎 |
| 吳宗凱 | 黃冠中 | 謝政達 | 陳穎斌 | 何瑋傑 |
| 胡劭  | 洪紹華 |     |     |     |

聖約翰科技大學國際商務系

|     |     |     |     |     |
|-----|-----|-----|-----|-----|
| 張釗銘 | 蔡凱文 | 毛溥銓 | 趙言軒 | 李宏昱 |
| 劉柏昱 | 藍德紘 | 洪偉國 | 吳順  | 江政賢 |
| 吳紹安 | 陳晨  |     |     |     |

佛光大學管理學系

|     |     |     |     |     |
|-----|-----|-----|-----|-----|
| 羅偉誠 | 曾子維 | 白先正 | 張峻瑋 | 陳科佑 |
| 李德偉 | 吳其軒 | 顧大豪 | 張勝相 | 林彥安 |

中華大學企業管理學系

|     |     |     |     |     |
|-----|-----|-----|-----|-----|
| 邱紹煒 | 羅文豪 | 陳浩宇 | 李育嘉 | 郭峻凱 |
| 黃建勳 | 楊家榮 | 林永順 | 謝志昇 | 管清俊 |
| 鄭智元 | 詹智程 |     |     |     |

中華大學國際企業學系

|     |     |     |     |     |
|-----|-----|-----|-----|-----|
| 廖佑揚 | 張哲睿 | 江修銘 | 陳柏樺 | 駱韋翔 |
| 劉家齊 | 李紹平 | 崔寧  | 張哲偉 | 許智傑 |
| 姜威廷 | 劉哲愷 | 薛永定 | 張渭洲 | 姚鈞耀 |

國立交通大學管理科學系

|     |     |     |     |     |
|-----|-----|-----|-----|-----|
| 邱聖凱 | 劉軒佑 | 周佑霖 | 林宥穎 | 彭尉銘 |
| 高靖閔 | 邱梓桓 | 張正涵 | 廖冠倫 | 魏子桓 |
| 石維誠 | 李宗澤 | 巫銘峰 |     |     |

中原大學國際經營與貿易學系

|     |     |     |     |     |
|-----|-----|-----|-----|-----|
| 吳尚桓 | 陳奕彤 | 莫承學 | 楊鎮宇 | 廖晨皓 |
| 樂景堯 | 黃昱瑋 | 詹立均 | 沈臻煜 | 黃仲源 |
| 郭士賢 |     |     |     |     |

元智企業管理學系 A

|     |     |     |     |     |
|-----|-----|-----|-----|-----|
| 王鍵雯 | 陸映豪 | 蕭琮翰 | 林信甫 | 陳劭璋 |
| 劉京諭 | 黃永傑 | 宋俊廷 | 楊哲翰 | 許哲愷 |
| 管德安 |     |     |     |     |

元智企業管系學系 B

|     |     |     |     |     |
|-----|-----|-----|-----|-----|
| 侯鈞泰 | 曾文  | 蔡宗翰 | 鄭立騫 | 楊崇志 |
| 陳宇康 | 陳逸儒 | 汪昌佖 | 林鈺恆 | 蘇駿文 |

桃園創新技術學院企業管理系

|     |     |     |     |     |
|-----|-----|-----|-----|-----|
| 劉俊頡 | 黃皓群 | 尹書恆 | 蔡鎮澤 | 黃昱瑞 |
| 陳彥亘 | 王世裕 | 呂偉齊 | 游世斌 | 瞿星賀 |
| 邱璟筑 | 陳容陞 | 林培立 | 蘇家彬 |     |

健行科技大學企業管理學系

|     |     |     |     |     |
|-----|-----|-----|-----|-----|
| 簡兆煊 | 仲鈞維 | 張少綸 | 呂偉樑 | 林朝翎 |
| 張峰碩 | 范碩恩 | 高新貴 | 許丞謙 | 謝沅珈 |
| 楊知汶 | 張憲皓 | 莊智偉 | 陳冠杰 |     |

健行科技大學企業管理學系

|     |     |     |     |     |
|-----|-----|-----|-----|-----|
| 曾翊維 | 林暉哲 | 李宗儒 | 任品維 | 王煒中 |
| 張子芄 | 劉展佐 |     |     |     |

國立中央大學企業管理學系 A

|     |     |     |     |     |
|-----|-----|-----|-----|-----|
| 梁哲典 | 張奕煊 | 張康源 | 邵煒廷 | 徐立穎 |
| 闕居弘 | 李威儒 | 薛力誠 | 郭家銘 | 陳柏銓 |
| 王皓正 | 張友豪 |     |     |     |

國立中央大學企業管理學系 B

|     |     |     |     |     |
|-----|-----|-----|-----|-----|
| 何耀宇 | 徐庭皓 | 林誠峯 | 李冠儒 | 郭乃福 |
| 賴弘展 | 李勝三 | 何恭皓 | 張世奇 | 陳嘉宏 |
| 馮楷廷 | 戴偉軒 | 黃崧璋 | 任偉齊 | 陳孟豐 |
| 孫宜緯 | 曾振皓 | 游秉鈞 |     |     |

國防大學管理學院運籌管理學系

|     |     |     |     |     |
|-----|-----|-----|-----|-----|
| 張庭祐 | 姜健祥 | 梁宙斌 | 簡政儒 | 鄭文凱 |
| 廖彥傑 | 陳昱升 | 周冠宇 | 陳正凱 | 邱慶安 |
| 謝育豪 | 劉昱  | 李承佳 | 張毓倫 | 王謹賢 |
| 林政安 |     |     |     |     |

開南大學國際企業學系

|     |     |     |     |     |
|-----|-----|-----|-----|-----|
| 李益名 | 許登鴻 | 陳昱安 | 何鎧丞 | 鄭文昌 |
| 林煜翔 | 劉正一 | 楊維軒 | 原漢強 | 蔡宗恩 |
| 林冠宇 | 周村穎 | 林鈺原 | 賴進源 | 許富閔 |
| 賴子淮 | 馮群  | 黃楷倫 |     |     |

開南大學企業與創業管理學系

|     |     |     |     |     |
|-----|-----|-----|-----|-----|
| 呂宗翰 | 詹富友 | 賴良維 | 林輔懋 | 柯鈞翔 |
| 劉鎮璋 | 彭建強 | 吳佳銓 | 劉庭軒 | 施智傑 |
| 邱奕豪 | 卓裕鈞 | 蕭宇倫 |     |     |

東華企業管理學系

|     |     |     |     |     |
|-----|-----|-----|-----|-----|
| 梁家豪 | 李侑儒 | 黃安國 | 簡懷則 | 游組維 |
| 徐承德 | 鐘炫貿 | 吳高璋 | 湯常翰 | 楊展修 |
| 葉晉成 | 孫蘇斌 | 張晏禎 | 劉濟豪 | 李文軒 |
| 莊禹祥 |     |     |     |     |

2. 女籃【18隊】

東吳大學企業管理學系

|     |     |     |     |     |
|-----|-----|-----|-----|-----|
| 楊映曦 | 李佳恩 | 黃靜蘋 | 洪毓翎 | 陳佳伶 |
| 吳維雯 | 黃宓盈 | 林凱萱 | 李心茹 | 莊子嫻 |
| 江季樺 | 邱昱婷 | 陳詠蓮 | 闕綉容 |     |

實踐大學企業管理學系

|     |     |     |     |     |
|-----|-----|-----|-----|-----|
| 劉妍妤 | 劉穎臻 | 林純安 | 夏語彤 | 劉人毓 |
| 劉亦珊 | 陳菲娜 | 賴育廷 | 徐介  | 王夢萱 |
| 黃瓊瑤 | 詹宣柔 |     |     |     |

國立台灣大學工商管理學系

|     |     |     |     |     |
|-----|-----|-----|-----|-----|
| 林奕恬 | 陳薇丹 | 彭睦潔 | 徐詠絮 | 鍾惠阡 |
| 李冠霏 | 黃富琪 | 劉宜欣 | 陳芊卉 | 盧韋琪 |
| 許乃文 | 許家珍 | 古靖雅 | 羅可心 | 林玟汝 |

國立台灣大學國際企業學系

|     |     |     |     |     |
|-----|-----|-----|-----|-----|
| 胡容華 | 周婉娟 | 李維軒 | 李涵  | 呂佩芸 |
| 王婕  | 吳欣潔 | 鄭仔捷 | 康韡嘉 | 湯雅涵 |
| 李秉真 |     |     |     |     |

國立臺灣師範大學 企業管理學士學位學程

|     |     |     |     |     |
|-----|-----|-----|-----|-----|
| 張璿  | 溫珮汝 | 白楚筠 | 陳溼安 | 秦昱舒 |
| 黃郁方 | 林禹均 | 許書銘 | 周宇安 | 莊雯雅 |
| 劉恩雅 |     |     |     |     |

中國文化大學國際企業管理學系

|     |     |     |     |     |
|-----|-----|-----|-----|-----|
| 黃立辰 | 楊惠嵐 | 葉庭竹 | 黃筱倩 | 陳映瑾 |
| 許若莉 | 謝沛家 | 林維禎 | 李依庭 | 江小雨 |
| 陳逸珊 | 柯佩君 | 陳曉軒 |     |     |

銘傳大學企業管理學系

|     |     |     |     |     |
|-----|-----|-----|-----|-----|
| 蔡馥慈 | 李宜庭 | 戴光儀 | 陳昱琦 | 華琪  |
| 賴憶翎 | 黃貞瑜 | 蔡宇涵 | 吳姿穎 | 張立璟 |
| 盧映羽 | 胡文婕 | 劉怡安 | 呂宜庭 | 曹翊暄 |
| 鄭琪  | 鄭仔涵 | 楊琬婷 |     |     |

台北大學企業管理學系 A

|     |     |     |     |     |
|-----|-----|-----|-----|-----|
| 張芳瑜 | 曹又文 | 魏巧涵 | 鄭依婷 | 黃儀庭 |
| 陳弘  | 雲敏惠 | 許芷寧 | 林玉書 |     |

台北大學企業管理學系 B

|     |     |     |     |
|-----|-----|-----|-----|
| 林嘉慈 | 李羽容 | 陳昱卉 | 范詩鈺 |
| 張壹琇 | 孟令嫻 | 林湘楹 | 柳懷珺 |

輔仁大學企業管理學系

|     |     |     |     |     |
|-----|-----|-----|-----|-----|
| 趙芷萱 | 洪宗孝 | 許芳瑜 | 賴奕妘 | 周宇姍 |
| 唐榕  | 陳憶姍 | 張華庭 | 陳品函 | 徐瑋伶 |
| 馬若雅 | 許可薇 | 李雁晴 | 張桂菱 | 張瑜方 |
| 曾珈資 |     |     |     |     |

淡江大學企業管理學系

|     |     |     |     |     |
|-----|-----|-----|-----|-----|
| 蔡韻安 | 湯晴文 | 鄭可嘉 | 賴佳安 | 許佳蓉 |
| 吳奕灃 | 葉詩亭 | 張靖悅 | 劉育慈 | 游斯羽 |
| 陳羿伶 |     |     |     |     |

中華大學企業管理學系

|     |     |     |     |     |
|-----|-----|-----|-----|-----|
| 李俐萱 | 郭子涵 | 王瑞筠 | 林郁璇 | 黃聖雅 |
| 楊翊玄 | 林佩螢 | 吳佳穎 | 簡于珊 | 戴靖芬 |
| 高玟苓 |     |     |     |     |

國立交通大學管理科學系

|     |     |     |     |     |
|-----|-----|-----|-----|-----|
| 俞欣楠 | 王亭雅 | 詹雅婷 | 李依璇 | 謝巧玲 |
| 張寧兒 | 方妤  | 薛人慈 | 徐蓉芊 | 徐子琦 |
| 黃若盈 | 鄞郁婷 | 張雅鈞 |     |     |

中原大學企業管理學系

|     |     |     |     |     |
|-----|-----|-----|-----|-----|
| 巫虹萱 | 林汶憶 | 邱彥菱 | 涂雅淇 | 董冠汝 |
| 黃詠辰 | 陳菀菱 | 王鈺涵 | 張偉玲 | 陳雅惠 |
| 楊羽靜 | 羅于婷 | 王伶勻 | 王于姍 | 吳翊甄 |
| 賴毓文 | 陳彥妤 | 徐盈琪 |     |     |

元智企業管理學系

|     |     |     |     |     |
|-----|-----|-----|-----|-----|
| 蕭郁蓉 | 李景忻 | 張嘉妤 | 何禹函 | 游沛儒 |
| 古潔玉 | 葉靜文 | 尤鈞儀 | 盧孟玟 | 鄒宜奴 |
| 張涵潔 | 林佳頤 | 吳怡萱 | 朱思亭 | 邱郁庭 |
| 何歡  | 黃榮琪 | 黃子馨 |     |     |

健行科技大學企業管理學系

|     |     |     |     |     |
|-----|-----|-----|-----|-----|
| 涂美君 | 許蓓宜 | 林萱晶 | 陳嘉臻 | 林子微 |
| 吳宜真 | 蕭淑文 | 黃馨儀 | 曾琬妮 | 蔡佳軒 |
| 陳芝婷 | 蘇悉宇 | 李雅華 | 游嘉欣 | 張家楨 |

國立中央大學企業管學系

|     |     |     |     |     |
|-----|-----|-----|-----|-----|
| 李芳文 | 楊荏荏 | 張力心 | 陳紀堯 | 陳映孜 |
| 謝佳秀 | 黃子宣 | 張語洛 | 江宜儒 | 林滄薇 |
| 吳晉慧 | 王宣珮 | 何昕庭 | 黃慕琳 |     |

國防大學管理學院運籌管理學系

|     |     |     |     |     |
|-----|-----|-----|-----|-----|
| 黃鈺雯 | 林莉婕 | 何婉茗 | 謝蕙蓮 | 柯祈杉 |
| 李怡怡 | 李又嘉 |     |     |     |

3. 男排【27隊】

東吳大學企業管理學系

|     |     |     |     |     |
|-----|-----|-----|-----|-----|
| 黃柏鈞 | 謝宏熙 | 鄭鳳聖 | 劉博文 | 楊鎮綸 |
| 張維友 | 鄭景文 | 楊中全 | 曾信維 | 林子祈 |
| 林瑋傑 | 陳楷元 | 劉維仁 |     |     |

東吳大學國際經營與貿易學系

|     |     |     |     |     |
|-----|-----|-----|-----|-----|
| 盧成楷 | 鄭涵  | 李睿杰 | 劉宥麟 | 徐經  |
| 陳力豪 | 秦振期 | 郭靈力 | 朱兆煜 | 黃楷評 |
| 張丞逸 | 劉承霖 | 黃登翊 | 陳威宇 | 黃柏歲 |
| 林逸暉 | 龔紹光 | 陳其佑 |     |     |

實踐大學企業管理學系

|     |     |     |     |     |
|-----|-----|-----|-----|-----|
| 林佑霖 | 吳依豪 | 劉禮銓 | 謝立嵩 | 余庭佑 |
| 高棋家 | 葉昇  | 陳勇全 | 原耕達 | 何啟瑞 |
| 陳勝霖 | 賴彥呈 | 劉承睿 | 毛觀宇 | 陳信瑀 |
| 林靖軒 |     |     |     |     |

國立台灣大學工商管理學系

|     |     |     |     |     |
|-----|-----|-----|-----|-----|
| 李澤寬 | 林昕鋒 | 方齊  | 李東樺 | 劉朝竣 |
| 王宏高 | 郭榮宇 | 李濰  | 林大平 | 陳彥安 |
| 文軍諺 | 唐誥羣 | 林宗聖 |     |     |

國立臺灣師範大學企業管理學士學位學程

|     |     |     |     |     |
|-----|-----|-----|-----|-----|
| 林穎駿 | 張育銓 | 鄭佚寒 | 尉林傑 | 黃義傑 |
| 郭冠宏 | 孫新閔 | 林冠宇 | 甯雅竣 | 張世穎 |
| 黃敏雄 | 謝承廷 |     |     |     |

中國文化大學國際企業管理學系

|     |     |     |     |     |
|-----|-----|-----|-----|-----|
| 張瑞庭 | 曹世昕 | 林鼎譽 | 許演吉 | 莊信鴻 |
| 林昱廷 | 鄭博宏 | 姜美浩 | 黃柏融 | 陳柏穎 |
| 林元凱 | 鄧昕澄 | 林孟達 |     |     |

銘傳大學企業管理學系 A

|     |     |     |     |     |
|-----|-----|-----|-----|-----|
| 張家軒 | 賴志榮 | 楊士霆 | 陳威霖 | 薛緯祥 |
| 張家浩 | 白劍芳 | 王皓寧 |     |     |

銘傳大學企業管理學系 B

|     |     |     |     |     |
|-----|-----|-----|-----|-----|
| 楊智超 | 黃文傑 | 張國斌 | 王柏凱 | 李晏青 |
| 陳昱燐 | 劉晉佑 | 黃泓森 | 張聯耀 | 楊禮安 |
| 戎柏勳 | 邱顯智 |     |     |     |

德明財經科技大學企業管理學系

|     |     |     |     |     |
|-----|-----|-----|-----|-----|
| 陳萬紳 | 張博涵 | 吳庭邦 | 王泓傑 | 鄭翔文 |
| 陳洸翰 | 陳柏宏 | 吳駿騰 | 徐翊凡 | 陳建福 |

世新企管企業管理學系

|     |     |     |     |     |
|-----|-----|-----|-----|-----|
| 陳建達 | 呂阜為 | 劉正哲 | 沈勤翔 | 王明清 |
| 李彥威 | 陳維德 | 劉峻愷 |     |     |

國立政治大學企業管理學系

|     |     |     |     |     |
|-----|-----|-----|-----|-----|
| 白鎮維 | 詹尊元 | 郭家銘 | 闕子翔 | 蔡佳儒 |
| 陳賢浩 | 黃羿  | 李佳翰 | 劉子衡 | 邱兆賢 |
| 劉宇強 | 林子琛 | 潘皓天 |     |     |

致理技術學院企業管理學系

|     |     |     |     |     |
|-----|-----|-----|-----|-----|
| 李岳修 | 徐家興 | 毛洪略 | 李松翰 | 業明彥 |
| 歐東浩 | 陳逸維 | 王瑋堂 | 張聞庭 | 賴政樺 |
| 賴信志 | 楊敬評 |     |     |     |

台北大學企業管理學系 A

|     |     |     |     |     |
|-----|-----|-----|-----|-----|
| 陳宥誼 | 張壬安 | 陳詮  | 張譯天 | 黃靖家 |
| 姚良奕 | 鍾承軒 | 呂庭安 |     |     |

台北大學企業管理學系 B

|     |     |     |     |     |
|-----|-----|-----|-----|-----|
| 許翰祥 | 莊易謙 | 鄧光顯 | 陳相璋 | 李韋壯 |
| 李政昕 | 陳易葆 | 阮政元 | 羅安  | 簡千翔 |
| 陳俊宇 |     |     |     |     |

輔仁大學企業管理學系 A

|     |     |     |     |     |
|-----|-----|-----|-----|-----|
| 徐浩翔 | 劉仁傑 | 魏建銘 | 葉昫辰 | 郭咸緯 |
| 蘇勇豪 | 邱士寰 | 廖家緯 | 安耀群 | 李家榮 |
| 胡詠博 | 陳相羽 | 羅大翔 | 王柏詠 | 鄭惟中 |





輔仁大學企業管理學系 B

|     |     |     |     |     |
|-----|-----|-----|-----|-----|
| 洪睿謙 | 鄭孟捷 | 許耀  | 黃康嶺 | 廖春棋 |
| 陳思豪 | 張哲華 | 黃家駿 | 顏銘賢 | 陳俊銘 |
| 蔣豐嶸 | 林劭  | 林鼎鈞 | 陳威聲 | 陳易宗 |
| 謝佳勳 | 柯羿豪 |     |     |     |

淡江大學企業管理學系男排 A

|     |     |     |     |     |
|-----|-----|-----|-----|-----|
| 張詠承 | 林哲寬 | 鄭治杰 | 徐上竣 | 曾國銘 |
| 陳紀遠 | 甘啟男 | 林冠志 | 廖文俊 |     |

淡江大學企業管理學系男排 B

|     |     |     |     |     |
|-----|-----|-----|-----|-----|
| 賴仁富 | 林培安 | 劉冠倫 | 楊弘義 | 吳尚軒 |
| 葉佳諺 | 曾國晉 | 王凱立 | 張峰璋 |     |

中華大學企業管理學系 A

|     |     |     |     |     |
|-----|-----|-----|-----|-----|
| 葉哲與 | 鄭凱壬 | 陳德振 | 莫博凱 | 林奇凡 |
| 許晉瑜 | 邱善賢 |     |     |     |

中華大學企業管理學系 B

|     |     |     |     |     |
|-----|-----|-----|-----|-----|
| 董育誠 | 謝晉丞 | 江立軒 | 曾怡誠 | 林澤宇 |
| 葉軒廷 | 游輝柏 |     |     |     |

國立交通大學管理科學系

|     |     |     |     |     |
|-----|-----|-----|-----|-----|
| 胡長睿 | 楊佳山 | 莊平  | 林奕邦 | 蔣宇庭 |
| 邱柏愷 | 陳奕安 | 黃朕庭 | 陳奕宏 | 曾子宇 |
| 歐明鴻 |     |     |     |     |

中原大學企業管理學系

|     |     |     |     |     |
|-----|-----|-----|-----|-----|
| 廖力鞍 | 鄭又壬 | 連子皓 | 鄭耕硯 | 江有為 |
| 林政然 | 陳柏均 | 杜曜宇 | 侯鑑真 | 洪程庭 |
| 劉恭銘 | 胡俊宇 |     |     |     |

元智企業管理學系

|     |     |     |     |     |
|-----|-----|-----|-----|-----|
| 林昀陞 | 趙子毅 | 謝翔宇 | 陳力揚 | 彭康和 |
| 凌翔俊 | 陳泓宇 | 陳曄霖 | 陳彥樺 | 莊子鑫 |
| 簡靖軒 | 楊福甦 | 張言浦 | 黃泓傑 |     |

健行科技大學企業管理學系

|     |     |     |     |     |
|-----|-----|-----|-----|-----|
| 葉崇儒 | 時哲偉 | 陳汎洹 | 葉政憲 | 游展豪 |
| 江家慶 | 曾貞華 | 莊育誠 | 林宏駿 | 林冠宏 |
| 林瑋傑 |     |     |     |     |

國立中央大學企業管理學系

|     |     |     |     |     |
|-----|-----|-----|-----|-----|
| 張書璋 | 呂季軒 | 陳郁評 | 廖景宏 | 陳奕儒 |
| 姜奕嶸 | 呂柏勳 | 嚴立傑 | 陳宥亘 | 簡宏翰 |
| 邱詳昇 | 陳俊星 | 林信佑 | 許正翰 | 林冠亨 |
| 賴怡安 | 江易修 | 謝鎮璘 |     |     |

國防大學管理學院運籌管理學系

|     |     |     |     |     |
|-----|-----|-----|-----|-----|
| 胡庭榕 | 吳嘉哲 | 陳正凱 | 傅盛鉉 | 駱堯廷 |
| 陳聖旻 | 姜健祥 | 戴維霆 | 高振棠 | 陳浩烜 |
| 莊惟丞 |     |     |     |     |

東華企業管理學系

|     |     |     |     |     |
|-----|-----|-----|-----|-----|
| 洪瑋駿 | 張育恆 | 李偉豪 | 呂政洋 | 盧思銘 |
| 陳浩瑋 | 林子敬 | 張年傑 | 楊文富 | 梁哲慎 |
| 徐立修 |     |     |     |     |

4. 女排【23隊】

東吳大學企業管理學系

|     |     |     |     |     |
|-----|-----|-----|-----|-----|
| 孫安妍 | 林佳葳 | 廖芷君 | 盧筱琳 | 張芷瑄 |
| 林弈玟 | 蘇怡臻 | 林宜欣 | 劉又綺 | 林怡伶 |
| 陳昱伶 | 廖若雯 | 姚予襄 | 洪子晴 | 周于珊 |
| 林杰妮 | 王君如 | 林曉蔓 |     |     |

東吳大學國際經營與貿易學系

|     |     |     |     |     |
|-----|-----|-----|-----|-----|
| 徐劭雯 | 劉芷君 | 黃筠茹 | 陳子鳳 | 洪千詠 |
| 鍾葳  | 邱毓雅 | 陳怡安 | 莫雅婷 | 林詠平 |
| 簡妤庭 | 邱亞軒 | 蔡聚理 | 楊琬譯 | 吳珮瑜 |
| 李乙彤 | 郭昕宜 | 彭敏  |     |     |

實踐大學企業管理學系

|     |     |     |     |     |
|-----|-----|-----|-----|-----|
| 曾韻如 | 王虹文 | 謝雅淳 | 蘇雯亞 | 鄭郁芳 |
| 盧奕伶 | 彭安儀 | 洪郁涵 | 陳品汝 | 林舒萱 |
| 仇馨平 | 吳思樺 | 賴盈潔 | 周庭如 | 杜羽婷 |
| 潘妍廷 | 林依蓉 | 陳昱安 |     |     |

國立台灣大學工商管理學系

|     |     |     |     |     |
|-----|-----|-----|-----|-----|
| 白華甄 | 張倩瑜 | 李驊  | 王怡婷 | 徐彤  |
| 黃珮涵 | 黃薰誼 | 朱衍恩 | 李芹妙 | 楊宜孺 |
| 陳亮錚 | 蘇瑜富 | 趙思涵 | 陳怡帆 | 林哲堯 |
| 劉庭君 | 何星妮 | 金子芮 |     |     |

國立台灣師範大學企業管理學士學位學程

|     |     |     |     |     |
|-----|-----|-----|-----|-----|
| 楊貞翎 | 黃凱琳 | 胡錚宜 | 李侑親 | 徐激君 |
| 沈宣萱 | 陳滢安 | 秦昱舒 | 孫韻茹 | 李維真 |
| 洪婷嫻 | 曾宜苹 | 林禹岑 | 洪雪綺 |     |



中國文化大學國際企業管理系

|     |     |     |     |     |
|-----|-----|-----|-----|-----|
| 張元慈 | 陳婉云 | 邱子晏 | 王靖君 | 范淑惠 |
| 胡倩瑜 | 徐尉恆 | 呂冠儀 | 何紫微 | 李庭甄 |
| 林子珊 | 葉佳欣 | 蕭仲真 | 蔡沅庭 | 潘柔方 |
| 吳蘊庭 | 陳俐穎 | 張婷皓 |     |     |

銘傳大學企業管理學系 A

|     |     |     |     |     |
|-----|-----|-----|-----|-----|
| 余雪如 | 蔡喬俐 | 洪麗雯 | 陳佳瑜 | 徐紫玲 |
| 何寶嫻 | 陳靚卉 | 郭宇蓁 | 高婉婷 | 王婉懿 |

銘傳大學企業管理學系 B

|     |     |     |     |     |
|-----|-----|-----|-----|-----|
| 黃儀庭 | 蕭敏  | 徐名儀 | 譚以婕 | 許羽捷 |
| 郭顥瑛 | 黃韻芝 | 王詩瑀 | 陳冠伶 | 高于恬 |
| 陳雨瑄 | 莊雨璇 | 蘇孟華 | 莊晴亘 |     |

世新大學企業管理學系

|     |     |     |     |     |
|-----|-----|-----|-----|-----|
| 許家怡 | 吳亞如 | 陳佳鈴 | 甘瑾蓉 | 彭慧庭 |
| 曾煒婷 |     |     |     |     |

國立政治大學企業管理學系

|     |     |     |     |     |
|-----|-----|-----|-----|-----|
| 林沛璇 | 莊于萱 | 林佩君 | 林颯希 | 黃婕  |
| 施力甄 | 陳向容 | 王珉瑄 | 陳薇涵 | 黃于芳 |
| 王儷蓉 | 程容  | 張妙珣 | 郭慧敏 | 鄭亦梅 |
| 黃思雅 | 邱劭瑜 | 池玫瑰 |     |     |

致理技術學院企業管理系

|     |     |     |     |     |
|-----|-----|-----|-----|-----|
| 張珮鈺 | 曾郁庭 | 陳藝云 | 陳佳妤 | 陳毓吟 |
| 王栩鎧 | 黃意茹 | 林姿晴 | 葉侑宣 | 林美馨 |

國立台北大學企業管理學系 A

|     |     |     |     |     |
|-----|-----|-----|-----|-----|
| 張雅函 | 許又予 | 郭珮盈 | 張庭綸 | 蔡宜庭 |
| 顏均如 | 簡佑容 | 陳宜玄 | 畢佳媛 |     |

國立台北大學企業管理學系 B

|     |     |     |     |     |
|-----|-----|-----|-----|-----|
| 王馨宜 | 瞿薇  | 趙曉慧 | 邱晨汶 | 吳珞與 |
| 林韻如 | 彭仲寧 | 蘇鈺心 | 邱盈嘯 | 李辰葳 |
| 蔡孟諭 | 孟思穎 | 陳品羽 | 林思妤 | 蔣孟璇 |

輔仁大學企業管理學系

|     |     |     |     |     |
|-----|-----|-----|-----|-----|
| 劉庭妤 | 魏筱璇 | 顏小惠 | 孟佳樺 | 黃懷  |
| 陳祖儀 | 呂韋潔 | 闕奴庭 | 趙芷萱 | 李映儀 |
| 鄭孝薇 | 王孝如 | 黃映慈 | 林意菁 |     |

淡江大學企業管理學系

|     |     |     |     |     |
|-----|-----|-----|-----|-----|
| 姜汶均 | 莊采蓓 | 詹千儒 | 郭英秀 | 劉昱均 |
| 施茗芳 | 郭思廷 | 陳曼伶 | 張嘉筠 | 林宛儀 |
| 楊文瑜 | 葉靖山 | 黃郁茹 | 陳冠汝 | 巫毓雯 |
| 趙燕萍 |     |     |     |     |

中華大學企業管理學系

|     |     |     |     |     |
|-----|-----|-----|-----|-----|
| 朱家儀 | 林淑君 | 簡于珊 | 吳璟瑜 | 沈佩萱 |
| 戴靖芬 | 溫庭宜 | 王瑞筠 | 呂貞錚 |     |

國立交通大學管理科學系

|     |     |     |     |     |
|-----|-----|-----|-----|-----|
| 馬芸  | 林琬婷 | 蔡沂伶 | 劉品均 | 郭映妤 |
| 郭雅芃 | 莊若晨 | 卓明穎 | 廖書儀 | 李岱庭 |
| 歐思佳 | 濮心妤 | 賴又嘉 | 林佩珊 | 黃雅蕙 |
| 劉嘉惠 | 林佩妤 |     |     |     |

中原大學企業管理學系

|     |     |     |     |     |
|-----|-----|-----|-----|-----|
| 李妮蔚 | 鄭佳旻 | 秦詩嵐 | 王馨儀 | 彭馨儀 |
| 吳孟瑾 | 張郁欣 | 沈家瑋 | 陳洧淳 | 侯佩仔 |
| 陳怡君 | 楊雅婷 | 陳韻茹 |     |     |

元智企業管理學系

|     |     |     |     |     |
|-----|-----|-----|-----|-----|
| 王怡蘋 | 王慶琳 | 顏敬容 | 許語庭 | 李君茹 |
| 鄭詩璇 | 蘇聖方 | 林晏菁 | 王慶雯 | 廖映雯 |
| 陳珮竹 | 徐紫  | 劉宛兒 | 戴禧  | 林子平 |

健行科技大學企業管理學系

|     |     |     |     |     |
|-----|-----|-----|-----|-----|
| 柯柔君 | 吳沛蓁 | 王詩媛 | 陳思涵 | 許怡雯 |
| 廖才禎 | 戴鈺庭 | 江紫嫣 | 林怡婷 | 黃昕宜 |
| 張維珊 | 陳姿穎 |     |     |     |

中央大學企業管理學系

|     |     |     |     |     |
|-----|-----|-----|-----|-----|
| 周心宇 | 金郁文 | 林佳萱 | 何巧翎 | 李捷如 |
| 許彤依 | 翁意雯 | 郭靜雯 | 蘇芳怡 | 曾靜萱 |
| 黃湘儒 | 康明詠 | 許雅惠 | 翁叔君 | 林育如 |
| 陳葳  | 林子晴 |     |     |     |

國防大學管理學院運籌管理學系

|     |     |     |     |     |
|-----|-----|-----|-----|-----|
| 吳尊桂 | 簡玟瑄 | 林怡均 | 許秀華 | 劉宣涵 |
| 周孟真 | 張淑娟 | 林彙婷 |     |     |

東華企業管理學系

|     |     |     |     |     |
|-----|-----|-----|-----|-----|
| 黃筑予 | 葉庭君 | 李沛臻 | 王詩函 | 陳思璇 |
| 謝宜臻 | 黃如禧 | 潘慈音 | 劉珮瑜 | 黃書羿 |



## 5. 羽球【16隊】

### 實踐大學企業管理學系

|     |     |     |     |     |
|-----|-----|-----|-----|-----|
| 周榕霖 | 黃智朗 | 朱子穎 | 江明  | 王亞柔 |
| 陳玟錚 | 唐厚舜 | 李秉翰 | 賴浥翔 | 陳靖軒 |
| 祕淮軒 | 洪毓瑩 | 陳芷霖 | 洪子甯 | 蔡雨蓁 |

### 國立台灣大學工商管理學系 A

|     |     |     |     |     |
|-----|-----|-----|-----|-----|
| 江家瑋 | 李涵玲 | 李芹妙 | 陳怡帆 | 張貽竣 |
| 曹適安 | 王郁仁 | 陳彥安 | 吳彥禹 | 詹耕輔 |
| 陳威宏 | 吳蔚平 |     |     |     |

### 國立台灣大學工商管理學系 B

|     |     |     |     |     |
|-----|-----|-----|-----|-----|
| 蘇毓淳 | 戴又勤 | 趙勗堯 | 鍾郡荃 | 李孟錡 |
| 黃澤棋 | 鄭義信 | 趙思涵 | 劉宜欣 | 吳采擘 |

### 國立台灣大學工商管理學系 C

|     |     |     |     |     |
|-----|-----|-----|-----|-----|
| 曹亮晨 | 黃彥儒 | 林子軒 | 吳家睿 | 柳玉君 |
| 蘇主弦 | 蘇靖淳 | 黃明珍 |     |     |

### 國立臺灣師範大學企業管理學士學位學程

|     |     |     |      |     |
|-----|-----|-----|------|-----|
| 姚政宏 | 李冠緯 | 陳樹儒 | 林冠宇  | 張世穎 |
| 曾欣蕾 | 蔡佩芸 | 謝汶庭 | 鈴木康代 | 吳彥儒 |
| 金胡克 |     |     |      |     |

### 中國文化大學國際企業管理學系

|     |     |     |     |     |
|-----|-----|-----|-----|-----|
| 謝瀚陞 | 黃肇祺 | 梁凱琳 | 劉展倫 | 陳立愷 |
| 應艾玲 | 胡志遠 | 應艾瑄 |     |     |

### 銘傳大學企業管理學系 A

|     |     |     |     |     |
|-----|-----|-----|-----|-----|
| 林哲夫 | 林柏能 | 林子鉅 | 陳芷瑩 | 劉姿吟 |
| 廖梓昕 | 鄭亦凡 | 郭楷  | 李秉殷 | 王羿傑 |
| 吳盈萱 | 韓承昊 |     |     |     |

### 銘傳大學企業管理學系 B

|     |     |     |     |     |
|-----|-----|-----|-----|-----|
| 游何立 | 游智為 | 邱韋霖 | 劉博豪 | 陳柏翰 |
| 張家寧 | 林芳瑜 | 汪家仔 | 林鈺棋 | 李宗輝 |
| 王柏智 | 邱婷旋 | 蕭竣閔 |     |     |

### 國立政治大學企業管理學系

|     |     |     |     |     |
|-----|-----|-----|-----|-----|
| 林宗緯 | 張家銘 | 鄭名晏 | 張宇君 | 邱盈嘉 |
| 梁輝政 | 郭姍姍 | 黃少宇 | 陳睿怡 | 梁愷恩 |
| 黃柏諺 | 宋瑛華 | 田育瑄 | 黃皖芸 | 劉郁  |

### 輔仁大學企業管理學系

|     |     |     |     |     |
|-----|-----|-----|-----|-----|
| 呂尚修 | 張華庭 | 陳甯禎 | 蕭宇志 | 吳立于 |
| 楊博勝 | 黃柏儒 | 邱惠汶 |     |     |

淡江大學企業管理學系

|     |     |     |     |     |
|-----|-----|-----|-----|-----|
| 陳冠宇 | 曾韋儒 | 林佳蓉 | 陳奕君 | 林孟綺 |
| 余苡葶 | 賴啟豪 | 陳映蓉 |     |     |

中華大學企業管理學系

|     |     |     |     |     |
|-----|-----|-----|-----|-----|
| 陳毅豪 | 彭重璋 | 林奇凡 | 楊育軒 | 鍾雨純 |
| 黃大晏 | 葉茜綾 | 蘇依樊 |     |     |

國立交通大學管理科學系

|     |     |     |     |     |
|-----|-----|-----|-----|-----|
| 蘇紘億 | 張境勻 | 鄧長偉 | 趙子翔 | 廖博群 |
| 黃毓琇 | 吳凱芸 | 張莞勻 | 丘欣宜 | 盧嫻吟 |
| 詹子琳 | 陳昱豪 |     |     |     |

中原大學企業管理學系

|     |     |     |     |     |
|-----|-----|-----|-----|-----|
| 潘信安 | 蘇峻霖 | 施亮宇 | 簡睿興 | 張嘉獻 |
| 林怡瑄 | 黃政翰 | 何晟偉 | 李奕勳 | 胡政綺 |
| 粘郡倫 | 陳妘慈 | 李侑恩 |     |     |

國立中央大學企業管理學系 A

|     |     |     |     |     |
|-----|-----|-----|-----|-----|
| 黃建璋 | 官鼎翔 | 李松穎 | 陳金樺 | 朱玟卉 |
| 施俐安 | 金郁文 | 陳雨柔 | 羅登譯 | 林郁珊 |
| 王楷賀 |     |     |     |     |

國立中央大學企業管理學系 B

|     |     |     |     |     |
|-----|-----|-----|-----|-----|
| 郭長瑜 | 吳其洸 | 邱泓泓 | 朱恆毅 | 王鈞平 |
| 李勝三 | 林穎柔 | 侯采臣 | 林廷珈 | 林郁綺 |
| 嚴大欽 |     |     |     |     |

6. 桌球【7隊】

東吳大學企業管理學系

|     |     |     |     |     |
|-----|-----|-----|-----|-----|
| 許益盛 | 廖娟儷 | 張珈瑜 | 洪繼正 | 呂王鈞 |
| 蔣承憲 | 歐映廷 | 劉昱伶 |     |     |

東吳大學國際經營與貿易學系

|     |     |     |     |     |
|-----|-----|-----|-----|-----|
| 夏忻  | 張峻璋 | 林俊佑 | 陳彥廷 | 林冠華 |
| 楊斯平 | 初文琦 | 莊芷瑄 |     |     |

國立台灣大學工商管理學系

|     |     |     |     |     |
|-----|-----|-----|-----|-----|
| 江庭潔 | 吳劭科 | 李東樺 | 湯凱甯 | 張家禎 |
| 陸婉芊 | 蔡宇傑 | 王迎曦 | 王上瑜 | 蓋相如 |
| 王郁仁 | 陳寬瑜 |     |     |     |

國立臺灣師範大學器企業理學士學位學程

|     |     |     |     |     |
|-----|-----|-----|-----|-----|
| 牟家穎 | 李易霖 | 張愷元 | 張之凱 | 陳猷  |
| 郭知詠 | 郭奕萱 | 謝明鋼 | 鄭筱瑁 | 楊達夫 |
| 丁寧  | 劉峰齊 |     |     |     |

國立台北大學企業管理學系

|     |      |     |     |     |
|-----|------|-----|-----|-----|
| 陳亭宇 | 俞宛廷  | 戴晨家 | 傅育婕 | 林政谷 |
| 黃韋苓 | 歐陽志昇 | 鍾孟潔 | 王贊鈞 | 許慧日 |
| 黃怡柔 |      |     |     |     |

中原大學企業管理學系

|     |     |     |     |     |
|-----|-----|-----|-----|-----|
| 吳雙秀 | 陳昱仁 | 葉宇峰 | 黃建勳 | 簡璟澤 |
| 許少俞 | 曾威濤 | 蘇泓家 |     |     |

國防大學管理學院運籌管理學系

|     |     |     |     |     |
|-----|-----|-----|-----|-----|
| 郭重恩 | 謝岷樺 | 程昱嘉 | 陳奎鋼 | 周育宏 |
| 葉柏廷 | 郭俊佑 |     |     |     |

7. 壘球【8隊】

東吳大學企業管理學系

|     |     |     |     |     |
|-----|-----|-----|-----|-----|
| 蔡宗翰 | 李濟平 | 張清堯 | 張治軒 | 劉萬嘉 |
| 江明儒 | 林宗毅 | 鄭弘仁 | 賴禹丞 | 游久俞 |
| 陳廷  | 周群憲 | 邱敬皓 | 鍾劭  | 巫秉岳 |
| 張睿哲 | 鄭柏揚 | 周易辰 | 翁潤哲 | 王柏鈞 |
| 沈士涵 | 陳世歆 | 黃孟樺 | 林禽任 |     |

國立台北大學企業管理學系

|     |     |     |     |     |
|-----|-----|-----|-----|-----|
| 陳偉  | 章柏翰 | 黃翔暉 | 王崇翰 | 陳慶鴻 |
| 林伯興 | 洪義程 | 王子軒 | 董政  | 吳愷之 |
| 賴承億 | 林煜森 |     |     |     |

輔仁大學企業管理學系

|     |     |     |     |     |
|-----|-----|-----|-----|-----|
| 鄧啟軒 | 黃威  | 蘇柏嘉 | 譚翰  | 楊奕庭 |
| 蔡紹常 | 甘嘉元 | 莊新力 | 賴易伸 | 洪崇璋 |
| 胡智翔 | 李兆暉 | 朱凱澧 | 文冠博 | 高瑞言 |
| 邱筠軒 | 羅勝群 |     |     |     |

中華大學國際企業學系

|     |     |     |     |     |
|-----|-----|-----|-----|-----|
| 林佳鴻 | 楊士德 | 張哲睿 | 許志丞 | 葉汶峻 |
| 胡振修 | 劉瀟元 | 黃偉哲 | 張信博 | 劉智恆 |
| 鄭秉宸 | 陳秉駿 | 朱昭羽 | 陳柏樺 | 姚鈞耀 |
| 謝榕捷 | 柯承彰 |     |     |     |

中原大學企業管理學系

|     |     |     |     |     |
|-----|-----|-----|-----|-----|
| 柯耀程 | 張宇凱 | 徐聖旻 | 林承賢 | 吳尚勳 |
| 盧峯忠 | 莊皓凱 | 李圉緯 | 陳世軒 | 吳佳豪 |
| 唐宗生 | 李岳霖 | 曾威濤 | 田彥訓 | 賀立璿 |
| 徐振唐 | 許嘉輝 | 蕭仲歲 | 謝宜修 | 楊証翔 |

元智大學企業管理璇系

|     |     |     |     |     |
|-----|-----|-----|-----|-----|
| 張泰澤 | 韓瑞先 | 黃昌業 | 彭康和 | 鄒宗翰 |
| 曾晨斌 | 許哲瑜 | 陳洋  | 姚嘉豪 | 林鈺恆 |
| 何修毅 | 陳子傑 | 洪猷剴 | 羅經得 |     |

國防大學管理學院運籌管理學系

|     |     |     |     |     |
|-----|-----|-----|-----|-----|
| 林彥志 | 林子維 | 張毓倫 | 吳嘉哲 | 郭大維 |
| 李育德 | 謝育豪 | 許君毅 | 余祥楷 | 顏穎穎 |
| 張義正 | 王彥博 | 謝佳頤 | 黃博輝 | 曾健斌 |
| 蔡孟宏 | 王則閔 | 梁宙斌 | 陳彰廷 | 洪健洧 |
| 丁宇杰 |     |     |     |     |

開南大學企業與創業管理學系

|     |     |     |     |       |     |
|-----|-----|-----|-----|-------|-----|
| 松子劫 | 陳彥谷 | 彭崧璋 | 李晟宇 | 陳振興   | 陳墨宏 |
| 王順永 | 陳韋龍 | 陳堉騰 | 涂祐銓 | 柴田健太郎 |     |

九、競賽場地

● 報到檢錄程序：

1. 總檢錄台：
  - a. 請先至總檢錄台報到
  - b. 攜帶學生證和身分證/可證明身分證件
  - c. 用學生證領去選手證(學生證由大會保管)
2. 檢錄台：
  - a. 攜帶選手證至檢錄台檢錄
  - b. 決定上場選手
3. 紀錄台：
  - a. 紀錄台核對上場選手身分

\* 比賽結束可攜帶選手證至總檢錄台換回學生證

\* 領水區：

1. 一個校系領該項球類報名人數之數量(籃球 18/排球 18/羽球 15/桌球 12/壘球 24), 各校系的水皆用箱子裝
2. 若箱子於該天活動結束遺留於現場, 則扣保證金 500 元

### 1. 中原大學

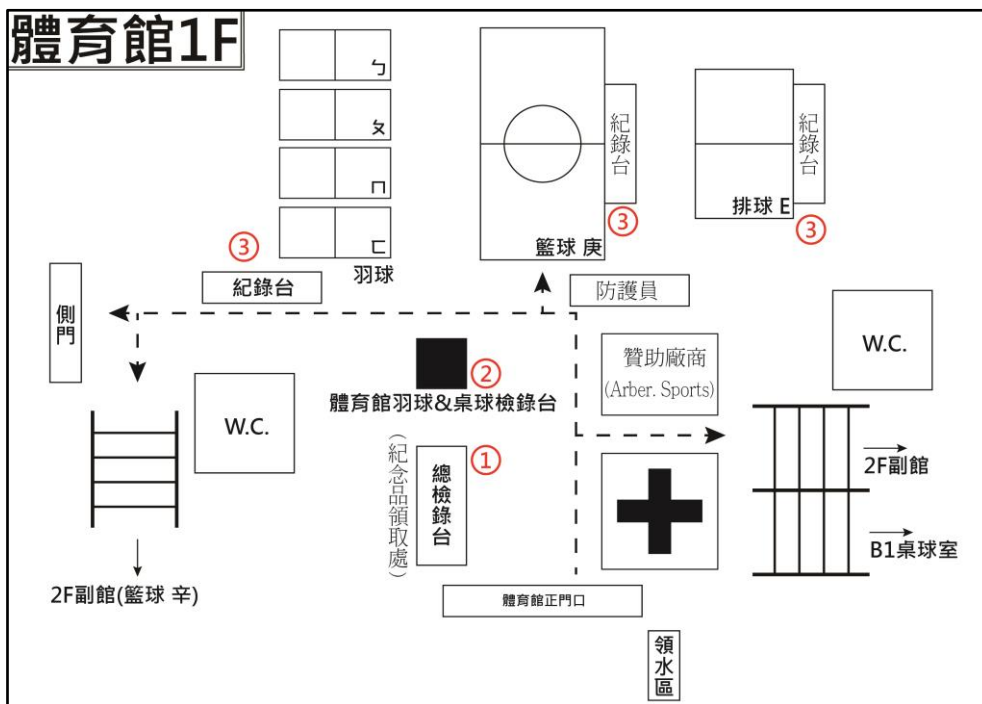
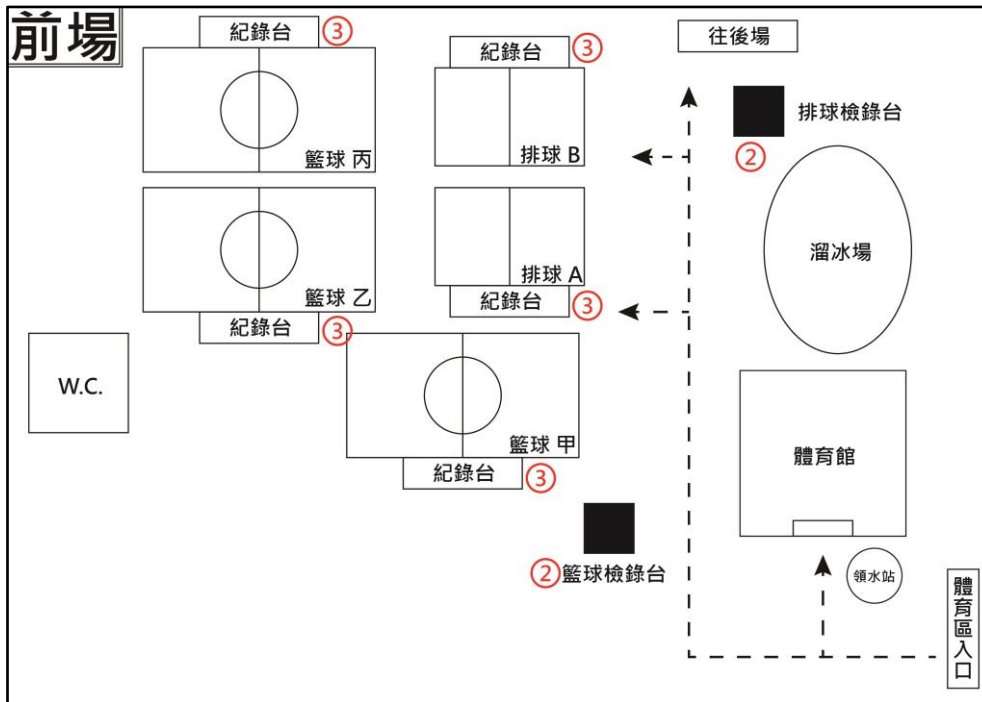



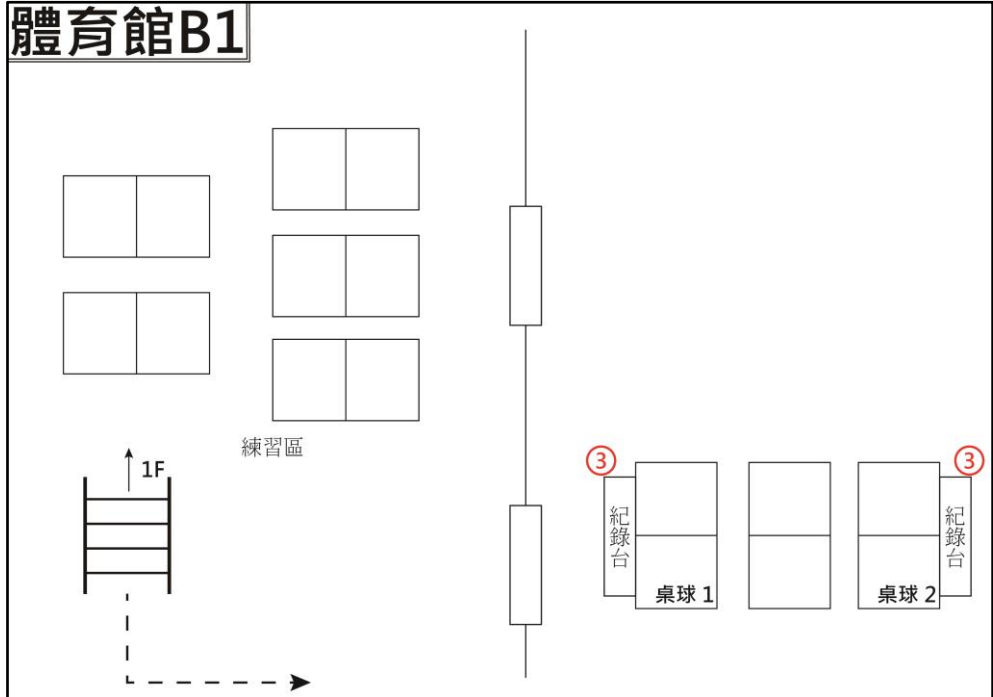
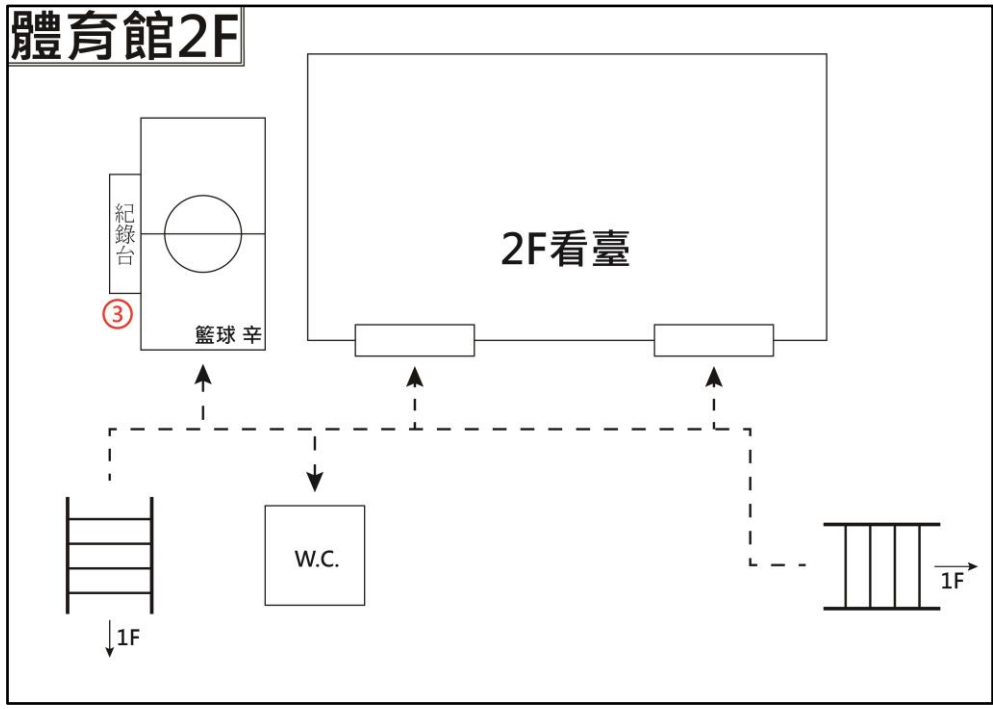



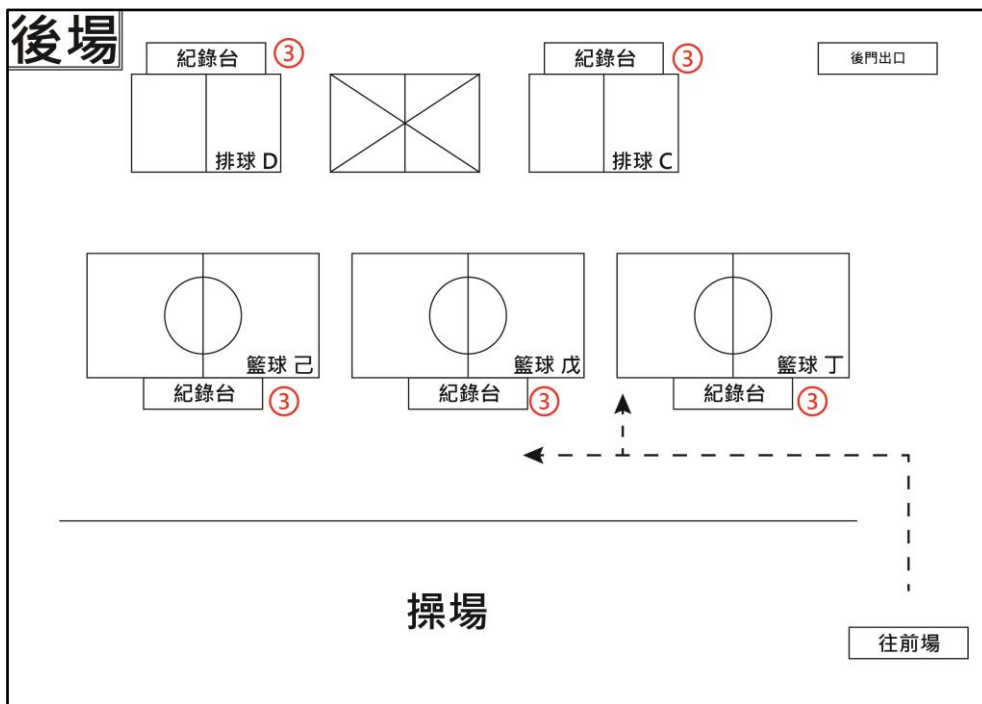

2. 新屋北湖球場

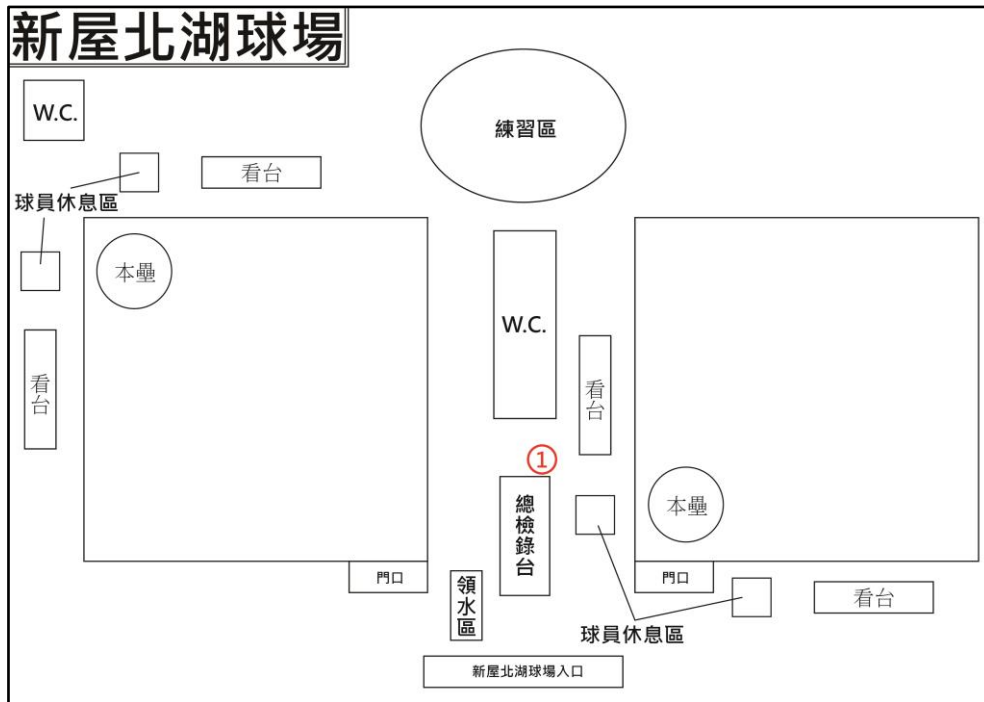

3. 內壢高中

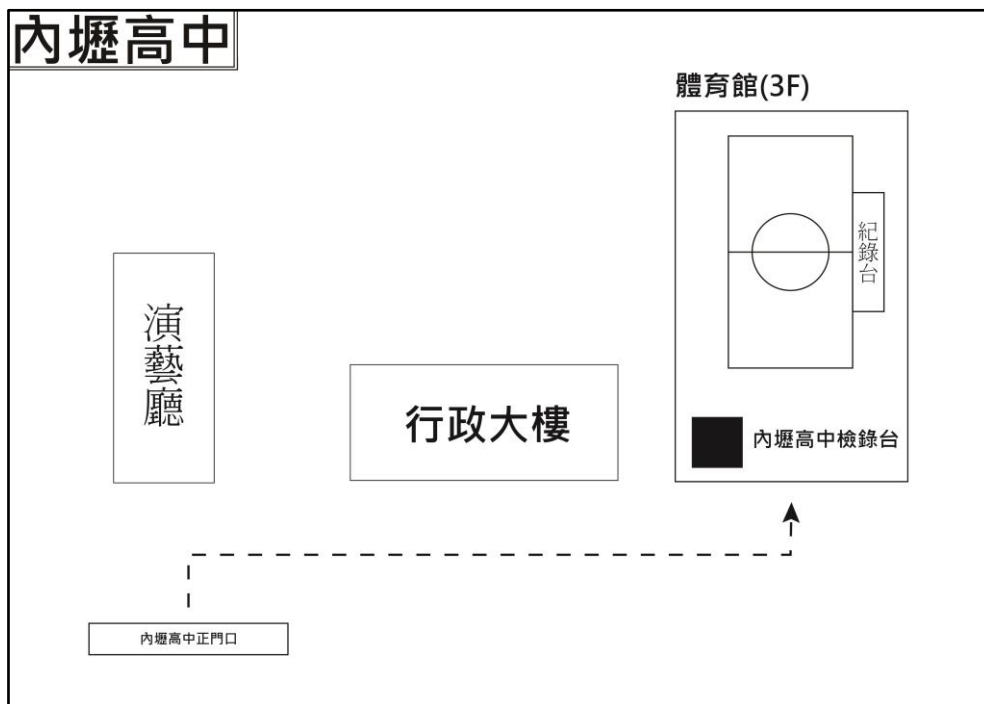



## 十、醫療資訊

### ➤ 壠新醫院

地址：桃園縣平鎮市廣泰路 77 號

電話：(03)494-1234

### ➤ 新國民綜合醫院

地址：桃園縣中壠市復興路 152 號

電話：(03)422-5180#3

### ➤ 天晟醫院

地址：桃園縣中壠市延平路 155 號

電話：(03)462-9292

### ➤ 中壠長榮醫院

地址：桃園縣中壠市環中東路 150 號

電話：(03)463-1230

### ➤ 中壠敏盛醫院

地址：桃園縣中壠市中山東路二段 525 號

電話：(03)437-8148

## 十一、交通資訊

### 8. 中原大學

#### 中原大學路線及停車指示圖



#### 從台鐵中壢站到中原大學：

- Ø 步行：後站直走健行路，到中北路左轉，直走約 20 分鐘即到達。
- Ø 搭公車：從中壢前站出來直走元化路，步行約三分鐘到麥當勞左轉，搭 155、156 號，在中原大學站(全人村)下車。
- Ø 計程車電話：03-433-6600 / 03-438-3388 / 0927-666-407
- Ø 搭乘高鐵：從 4 號出口→搭乘客運(往中壢車站，憑車票票根搭車免費)，車程約 20-30 分鐘，再轉搭公車至中原大學站(全人村)下車。



## 9. 新屋北湖球場



從台鐵中壢站到新屋北湖球場：(建議搭車前往)

∅ 計程車電話：03-433-6600 / 03-438-3388 / 0927-666-407

## 內壢高中



從台鐵中壢站到內壢高中：

∅ 搭公車：從中壢前站出來直走元化路，步行約三分鐘到麥當勞左轉，搭 135 號，在內壢高中站下車。

∅ 計程車電話：03-433-6600 / 03-438-3388 / 0927-666-407

∅ 搭乘高鐵：從 4 號出口→搭乘計程車，車資跳表計算車程約 20 分鐘

從 5 號出口→搭乘客運(往中壢車站，憑車票票根搭車免費)，車程約 20-30 分鐘，再轉搭公車至內壢高中站下車。



## 贊助廠商芳名錄

Arber.Sports

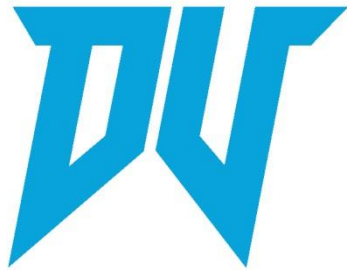

**DAVILLAGE**

**molten**<sup>®</sup>  
*For the real game*

 **POWER**  
0923-810218  
系服、營隊  
校際盃、禮贈品  
[epoweramber@yahoo.com.tw](mailto:epoweramber@yahoo.com.tw)